



Berechnung der Schattenwurfdauer für die Errichtung
und den Betrieb von vier WEA
am Standort Marsberg

Bericht Nr.: I17-SCHATTEN-2025-075

Kurzfassung



Berechnung der Schattenwurfdauer für die Errichtung und den Betrieb von
vier WEA am Standort Marsberg

Bericht-Nr.: I17-SCHATTEN-2025-075

Auftraggeber: Aufwind Marsberg GmbH & Co. KG
Vattmannstraße 6
D-33100 Paderborn

Auftragnehmer: I17-Wind GmbH & Co. KG
Robert-Koch-Straße 29
D-25813 Husum

Tel.: 04841 – 875 960
E-Mail: mail@i17-wind.de
Internet: www.i17-wind.de

Datum: 31. Juli 2025

Kurzfassung

Bei dem vorliegenden Dokument handelt es sich um eine Kurzfassung ohne die Kalenderdarstellungen pro Schattenrezeptor und WEA der Gesamtbelastung. Diese sind in einem Ergänzungsdokument zum vorliegenden Gutachten enthalten

Haftungsausschluss und Urheberrecht

Das vorliegende Schattenwurfgutachten wurde nach bestem Wissen und Gewissen unparteiisch und nach dem gegenwärtigen Stand von Wissenschaft und Technik erstellt. Für die Daten, die nicht von der I17-Wind GmbH & Co. KG ermittelt, erhoben und verarbeitet wurden, kann keine Garantie übernommen werden. Eine auszugsweise Vervielfältigung dieses Berichtes ist nur mit ausdrücklicher Zustimmung der I17-Wind GmbH & Co. KG erlaubt. Auszüge aus dem Gutachten dürfen nicht aus dem Kontext gerissen werden.

Urheber des vorliegenden Schattenwurfimmissionsgutachtens ist die I17-Wind GmbH & Co. KG. Der Auftraggeber erhält nach § 31 Urheberrechtsgesetz das einfache Nutzungsrecht, welches nur durch Zustimmung des Urhebers übertragen werden kann. Eine Bereitstellung zum uneingeschränkten Download in elektronischen Medien ist ohne gesonderte Zustimmung des Urhebers nicht gestattet.

Für die physikalische Einhaltung der prognostizierten Werte an den Immissionsorten können seitens des Gutachters keine Garantien übernommen werden. Die Ergebnisse basieren auf vom Auftraggeber und Anlagenhersteller zur Verfügung gestellten Angaben zum Standort und der Windenergieanlage.

Akkreditierung

Die I17-Wind GmbH & Co. KG ist nach DIN EN ISO/IEC 17025:2018 durch die Deutsche Akkreditierungsstelle GmbH (DAKKS) für die Bereiche „Erstellen von Schallimmissionsprognosen für Windenergieanlagen; Erstellen von Schattenwurfimmissionsprognosen für Windenergieanlagen; Prüfung der Standorteignung von Windenergieanlagen mittels Berechnung (Turbulenzgutachten)“ akkreditiert. Die Registriernummer der Urkunde lautet D-PL-21268-01-00. Diese kann angefragt, oder in der Datenbank der akkreditierten Stellen der DAKKS eingesehen werden.

Die I17-Wind GmbH & Co. KG ist Mitglied im Sachverständigenbeirat des Bundesverbandes WindEnergie (BWE) e.V.

Revisionsnummer	Revisionsdatum	Änderung	Bearbeiter
0	31.07.2025	Erstellung des Gutachtens	Gloy

Bearbeitet

B. Sc. Christian Gloy,

Sachverständiger

Husum, 31.07.2025

**Geprüft**

M. Sc. Benno Hankers,

Sachverständiger

Husum, 31.07.2025

**Freigegeben**

B. Sc. Christian Gloy,

Sachverständiger

Husum, 31.07.2025



Dieses Dokument wurde digital signiert und die Integrität des Dokuments wurde überprüft. Das zugehörige Zertifikat kann von der I17-Wind GmbH & Co. KG auf Anfrage gerne zur Verfügung gestellt werden.

Inhaltsverzeichnis

Abbildungsverzeichnis.....	6
Tabellenverzeichnis.....	6
1 Aufgabenstellung.....	7
2 Örtliche Beschreibung.....	7
3 Beurteilungsgrundlagen.....	10
3.1 Berechnungs- und Beurteilungsverfahren.....	10
4 Beschreibung der geplanten WEA.....	11
4.1 Anlagenbeschreibung.....	11
4.2 Position der geplanten WEA.....	11
5 Vorbelastung.....	12
6 Einwirkungsbereich der Windenergieanlagen und Immissionsorte.....	16
7 Rechenergebnisse und Beurteilungen.....	28
7.1 Vorbelastung.....	28
7.2 Zusatzbelastung.....	39
7.3 Gesamtbelastung.....	49
8 Zusammenfassung.....	60
9 Abkürzungs- und Symbolverzeichnis.....	61
10 Literaturverzeichnis.....	62
Anhang 1 / Übersichtskarten der Gesamtbelastung mit Iso-Schattenlinien (Gesamtdarstellung).....	63
Anhang 2 / Vorbelastung: Hauptergebnis.....	65
Anhang 3 / Zusatzbelastung: Hauptergebnis.....	82
Anhang 4 / Gesamtbelastung: Hauptergebnis.....	95

Abbildungsverzeichnis

Abbildung 2.1: WEA Standorte (Übersicht); Kartenmaterial [3]	8
Abbildung 2.2: WEA Standorte (Zoom); Kartenmaterial [3]	9
Abbildung 6.1: Einwirkungsbereich der neu geplanten WEA und Lage der Schattenrezeptoren, Kartenmaterial: OpenStreetMap [3]	17

Tabellenverzeichnis

Tabelle 4.1: Positionen der geplanten WEA [6]	11
Tabelle 5.1: Positionen der Bestandsanlagen am Standort [6.1 – 6.8]	12
Tabelle 6.1: Immissionsorte	18
Tabelle 7.1: Analyseergebnisse Vorbelastung.....	28
Tabelle 7.2: Analyseergebnisse Zusatzbelastung	39
Tabelle 7.3: Analyseergebnisse Gesamtbelastung.....	49

1 Aufgabenstellung

Der Auftraggeber plant am Standort die Errichtung und den Betrieb von insgesamt vier Windenergieanlagen (WEA) des Herstellers Vestas, davon zwei vom Typ V172-7.2 MW auf einer Nabenhöhe von 175.0 m, eine vom Typ V162-7.2 MW auf einer Nabenhöhe von 119 m und eine vom Typ V136-4.2 MW auf einer Nabenhöhe von 169 m [6]. Die geplanten WEA liegen östlich der Kleinstadt Marsberg im Hochsauerlandkreis in Nordrhein-Westfalen.

In der Umgebung des Standortes sind bereits weitere Windenergieanlagen errichtet und/oder im Genehmigungsverfahren, welche als Vorbelastung in die Betrachtung mitaufzunehmen sind [7, 8].

Eine WEA mit einer Gesamthöhe von mehr als 50 Metern stellt nach der 4. BImSchV eine genehmigungsbedürftige Anlage dar, welche das Genehmigungsverfahren nach dem Bundes-Immissionsschutzgesetz (BImSchG) [2] zu durchlaufen hat. Für das Genehmigungsverfahren nach dem BImSchG [2] ist der Nachweis der Einhaltung der gesetzlichen Grenzwerte für die Schattenwurfimmissionen zu führen. Die Berechnungen sollen Auskunft darüber geben, ob schädliche Umwelteinwirkungen durch Schattenwurf von den geplanten Anlagen ausgehen können.

2 Örtliche Beschreibung

Die geplanten WEA liegen östlich der Kleinstadt Marsberg im Hochsauerlandkreis in Nordrhein-Westfalen.

Die nächstgelegenen Ortschaften, welche die Neuplanung umschließen sind im Uhrzeigersinn, abgesehen von Marsberg, die Orte Hesperinghausen, Helmighausen, Neudorf und Erlinghausen.

Das Gelände um die Windenergieanlagenstandorte variiert in der Höhe zwischen ca. 200 m und 400 m über NHN und steigt insbesondere in südlicher Richtung an. Die Höhenangaben stammen aus dem Höhenmodell für Nordrhein-Westfalen [5].

Die Landschaft in unmittelbarer Umgebung des geplanten Windparks besteht vornehmlich aus landwirtschaftlichen Nutzflächen und einigen größeren Waldgebieten, insbesondere in Richtung Süden.

Für die Koordinatenangaben in diesem Gutachten findet das System UTM ETRS 89 Zone 32 Anwendung.

Die Windenergieanlagenpositionen sind in den nachfolgenden Abbildungen dargestellt.



Abbildung 2.1: WEA Standorte (Übersicht); Kartenmaterial [3]

▲ = neu geplante WEA, * = bestehende WEA

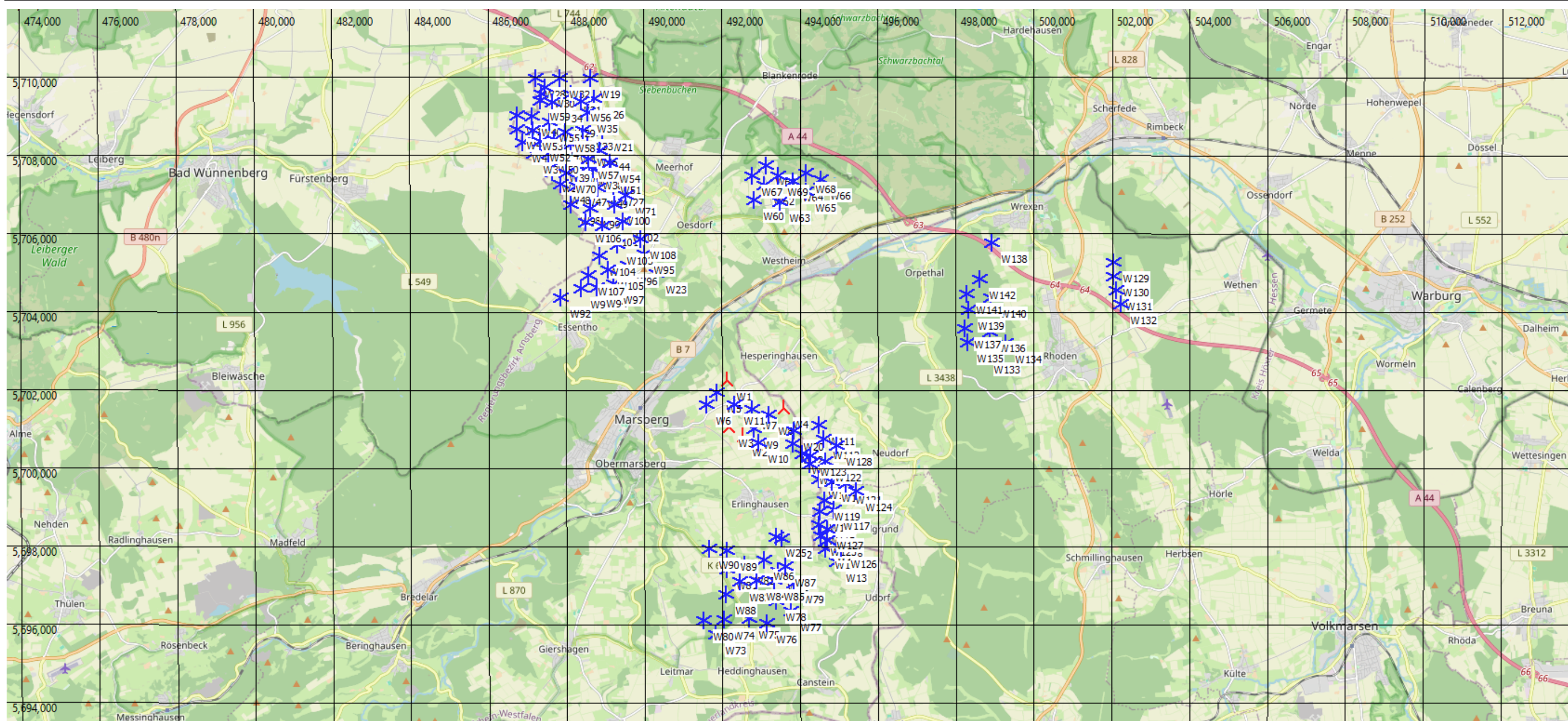

Abbildung 2.2: WEA Standorte (Zoom); Kartenmaterial [3]

▲ = neu geplante WEA, * = bestehende WEA

3 Beurteilungsgrundlagen

3.1 Berechnungs- und Beurteilungsverfahren

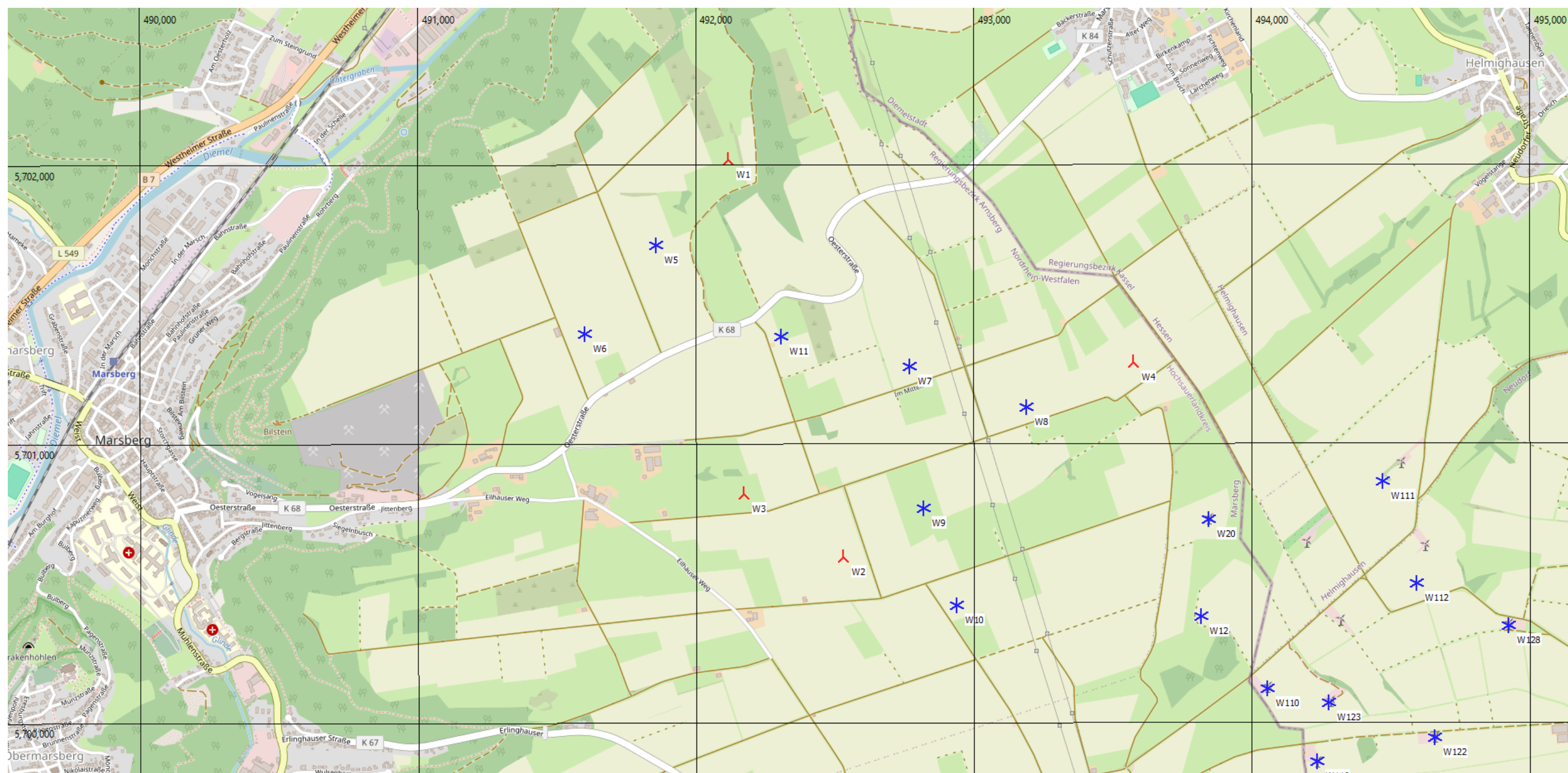
Die hier zu untersuchenden Immissionen durch direkten Schattenwurf des Rotors können bei drehendem Rotor störend wirken. Aus der Anzahl der Rotorblätter und der Drehzahl des Rotors ergibt sich die jeweilige Frequenz, mit der wechselnde Lichtverhältnisse im Schattenbereich auftreten können. Bei den gegenwärtigen Anlagengrößen handelt es sich um niedrige Frequenzen im Bereich von ca. 0.5 bis 3 Hz. Die Bund-Länder-Arbeitsgemeinschaft für Immissionsschutz (LAI) [1] hat die federführend vom staatlichen Umweltamt Schleswig unter Mitarbeit von Fachleuten, Gutachtern, Gewerbeaufsichtsämtern und Weiteren erarbeiteten *Hinweise zur Ermittlung und Beurteilung der optischen Immissionen von Windkraftanlagen, Aktualisierung 2019 (WKA-Schattenwurfhinweise)* [1] im Jahr 2020 als Standard anerkannt. Die WEA-Schattenwurf-Hinweise enthalten folgende Grenzwerte:

- Die astronomisch maximal mögliche Beschattungsdauer darf maximal 30 Stunden im Jahr und maximal 30 Minuten am Tag betragen.
- Ein Schattenwurf bei Sonnenständen unter 3° ist nicht zu berücksichtigen.
- Wenn am Immissionsort aufgrund der Entfernung zur WEA die Sonne zu weniger als 20 % durch das Rotorblatt verdeckt wird, können die dadurch entstehenden Helligkeitsschwankungen (Schatten) vernachlässigt werden.
- Um die Vergleichbarkeit der Ergebnisse zu ermöglichen, wird die Berechnung für einen punktförmigen Rezeptor von 0.1 m x 0.1 m in ca. 2 m Höhe durchgeführt.

Die Beschattungsdauer an der umgebenden Bebauung kann für eine oder mehrere WEA in Abhängigkeit von Nabenhöhe und Rotordurchmesser ermittelt werden. Der Berechnung der astronomisch möglichen Beschattungsdauer - dem worst case - liegen folgende Annahmen zu Grunde:

- Es herrscht durchgehender Sonnenschein von Sonnenaufgang bis Sonnenuntergang.
- Die Sonnenstrahlung steht senkrecht zur Rotorkreisfläche.
- Die WEA befindet sich permanent in Betrieb.
- Der Immissionsort empfängt Schatten aus allen Richtungen („Gewächshaus“-Modus).

Zyklische Lichtblitze / Discoeffekte sowie periodischer Schattenwurf sind Immissionen im Sinne des Bundes-Immissionsschutzgesetzes [2]. Durch Verwendung mittelreflektierender Farben (z.B. RAL 7035-HR) und matten Glanzgraden gemäß DIN EN ISO 2813:2015-02 kann Lichtblitzen vorgebeugt werden.

4 Beschreibung der geplanten WEA

4.1 Anlagenbeschreibung

Am Standort ist die Errichtung und der Betrieb von vier WEA des Herstellers Vestas geplant. Nachfolgend werden die Eckdaten zusammengefasst:

W-Nummer:	W1, W4	W2	W3
Hersteller:	Vestas	Vestas	Vestas
Anlagentyp:	V172-7.2 MW	V162-7.2 MW	V136-4.2 MW
Nabenhöhe:	175.0 m	119.0 m	169.0 m
Rotordurchmesser:	172.0 m	162.0 m	136.0 m
Nennleistung:	7.200 kW	7.200 kW	4.200 kW
Maximale Blatttiefe:	4.35 m	4.32 m	4.11 m
Blatttiefe bei 90% Radius:	1.26 m	1.69 m	1.23 m

4.2 Position der geplanten WEA

Die Angaben zu den Koordinaten wurden vom Auftraggeber übermittelt [6]. Der nachfolgenden Tabelle 4.1 sind die Position und der jeweilige Anlagentyp mit Nabenhöhe der geplanten Windenergieanlage zu entnehmen.

Tabelle 4.1: Positionen der geplanten WEA [6]

Bez.	Bez. Auftraggeber	Typ	Nabenhöhe [m]	Rotordurchmesser [m]	UTM ETRS89 Zone 32		Höhe über NHN [m]
					X [m]	Y [m]	
W1	WEA01	V172-7.2 MW	175.0	172.0	492117	5702014	316
W2	WEA02	V162-7.2 MW	119.0	162.0	492530	5700590	377
W3	WEA03	V136-4.2 MW	169.0	136.0	492171	5700817	366
W4	WEA04	V172-7.2 MW	175.0	172.0	493575	5701288	341

5 Vorbelastung

Am Standort befinden sich bereits WEA in Betrieb bzw. in der Planung. Diese WEA werden im vorliegenden Gutachten als Vorbelastung berücksichtigt. In Tabelle 5.1 sind die Windenergieanlagen mit Typ, Nabenhöhe und Position [7, 8] aufgeführt.

Anmerkung:

Die nachfolgend grau unterlegten WEA verursachen keinen Beitrag zum Schattenwurf an den Immissionsorten, siehe Anhang 2 (Gesamtmenge der max. mögl. Beschattung an Rezeptoren pro WEA). Daher kann auf eine Berücksichtigung dieser WEA im Rahmen der Gesamtbelastung verzichtet werden.

Tabelle 5.1: Positionen der Bestandsanlagen am Standort [6.1 – 6.8]

W-Nr.	Typ	Rotordurchmesser [m]	Nabenhöhe [m]	UTM ETRS89 Zone 32		Höhe über NHN [m]
				X [m]	Y [m]	
W5	V150-6.0 MW	150.0	166.0	491858	5701710	331
W6	E-138 EP3 E2 / 4.200	138.3	130.1	491600	5701390	350
W7	V172-7.2 MW	172.0	199.0	492769	5701273	350
W8	V172-7.2 MW	172.0	199.0	493188	5701127	357
W9	V172-7.2 MW	172.0	199.0	492820	5700765	367
W10	V172-7.2 MW	172.0	199.0	492937	5700416	375
W11	V112-3.3 MW	112.0	119.0	492308	5701382	341
W12	V126- 3.3 MW	126.0	137.0	493816	5700378	357
W13	E-82 E2 / 2300 kW	82.0	138.4	494929	5697367	334
W14	E 82 / 2000 kW	82.0	98.7	486759	5708783	353
W15	E-53/800 kW	52.9	75.6	487843	5707949	373
W16	E-53/800 kW	52.9	75.6	488594	5707508	382
W17	V66-500 kW	66.0	65.0	487360	5709328	353
W18	E-53/800 kW	52.9	73.3	488569	5707028	394
W19	E-101 / 3050 kW	101.0	149.0	488625	5709738	354
W20	E-101 / 3050 kW	101.0	99.0	493846	5700725	348
W21	E-115 / 3000 kW	115.7	135.5	488945	5708387	378
W22	E-40 / 5.40	40.3	65.0	493517	5697951	400
W23	E-70 E4 /2000 kW	71.0	64.0	490318	5704752	451
W24	E-66/18.70	70.0	98.0	487659	5707332	381
W25	E-40 / 5.40	40.3	65.0	493386	5698006	397
W26	E-115 / 3000 kW	115.7	135.5	488719	5709209	368
W27	E-126 EP4 / 4200 kW	127.0	135.0	489213	5706975	399
W28	N131/3300	131.0	164.0	487230	5709739	348
W29	N149/4.5	149.1	164.0	487986	5708752	364
W30	N149/4.5	149.1	164.0	487455	5709514	353
W31	N149/4.5	149.1	164.0	488126	5709344	362
W32	N149/4.5	149.1	164.0	487845	5709733	349
W33	N149/4.5	149.1	164.0	488429	5708414	367
W34	N149/4.5	149.1	164.0	487651	5709117	360
W35	N149/4.5	149.1	164.0	488551	5708863	372

W-Nr.	Typ	Rotordurch- messer [m]	Nabenhöhe [m]	UTM ETRS89 Zone 32		Höhe über NNH [m]
				X [m]	Y [m]	
W36	E-138 EP3 E2 / 4200 kW	138.3	160.0	488281	5707505	378
W37	E-126 EP3 / 4000 kW	126.7	135.3	487180	5707808	373
W38	E-138 EP3 E2 / 4200 kW	138.3	160.0	488710	5707414	386
W39	E-138 EP3 E2 / 4200 kW	138.3	160.0	487852	5707613	380
W40	E-138 EP3 E2 / 4200 kW	138.3	160.0	487133	5708778	348
W41	E-126 EP3 / 4000 kW	126.7	135.3	486891	5708115	367
W42	E-138 EP3 E2 / 4200 kW	138.3	160.0	487700	5708176	367
W43	E-92 / 2350 kW	92.0	138.4	486757	5708430	361
W44	E-138 EP3 E2 / 4200 kW	138.3	160.0	488875	5707885	379
W45	E-138 EP3 E2 / 4200 kW	138.3	160.0	488126	5708050	371
W46	E-138 EP3 E2 / 4200 kW	138.3	160.0	488556	5708013	371
W47	E-126 EP3 / 4000 kW	126.7	135.3	488279	5706973	392
W48	E-126 EP3 / 4000 kW	126.7	135.3	487856	5707032	384
W49	E-126 EP3 / 4000 kW	126.7	135.3	488806	5706937	399
W50	E-138 EP3 E2 / 4200 kW	138.3	160.0	487559	5707825	375
W51	E-126 EP3 / 4000 kW	126.7	135.3	489152	5707285	387
W52	E-138 EP3 E2 / 4200 kW	138.3	160.0	487343	5708129	369
W53	E-138 EP3 E2 / 4200 kW	138.3	160.0	487145	5708417	363
W54	E-126 EP3 / 4000 kW	126.7	135.3	489122	5707583	385
W55	E-138 EP3 E2 / 4200 kW	138.3	160.0	487570	5708630	355
W56	N149-5.X	149.1	164.0	488383	5709136	368
W57	E-138 EP3 E2 / 4200 kW	138.3	160.0	488584	5707684	377
W58	N149-5.X	149.1	164.0	487995	5708375	361
W59	N149-5.X	149.1	164.0	487355	5709183	354
W60	E-160 EP5 E2 / 5500 kW	160.0	166.6	492810	5706622	308
W61	E-160 EP5 E2 / 5500 kW	160.0	166.6	493123	5707503	325
W62	E-160 EP5 E2 / 5500 kW	160.0	166.6	493078	5707007	323
W63	E-160 EP5 E2 / 5500 kW	160.0	166.6	493487	5706581	303
W64	E-160 EP5 E2 / 5500 kW	160.0	166.6	493829	5707089	356
W65	E-160 EP5 E2 / 5500 kW	160.0	166.6	494159	5706828	370
W66	E-160 EP5 E2 / 5500 kW	160.0	166.6	494546	5707129	287
W67	E-160 EP5 E2 / 5500 kW	160.0	166.6	492778	5707241	358
W68	E-160 EP5 E2 / 5500 kW	160.0	166.6	494163	5707307	292
W69	E-160 EP5 E2 / 5500 kW	160.0	166.6	493437	5707236	334
W70	E-138 EP3 E2 / 4200 kW	138.3	160.0	488004	5707318	382
W71	N133/4.8	133.2	82.5	489528	5706746	406
W72	N133/4.8	133.2	82.5	493418	5697135	389
W73	V172-7.2 MW	172.0	175.0	491821	5695507	416
W74	V172-7.2 MW	172.0	175.0	492041	5695887	398
W75	V172-7.2 MW	172.0	175.0	492685	5695919	410

W-Nr.	Typ	Rotordurch- messer [m]	Nabenhöhe [m]	UTM ETRS89 Zone 32		Höhe über NNH [m]
				X [m]	Y [m]	
W76	V172-7.2 MW	172.0	175.0	493148	5695789	405
W77	V172-7.2 MW	172.0	175.0	493769	5696105	367
W78	V172-7.2 MW	172.0	175.0	493381	5696357	371
W79	V172-7.2 MW	172.0	175.0	493822	5696812	379
W80	V172-7.2 MW	172.0	175.0	491519	5695868	414
W81	V172-7.2 MW	172.0	175.0	492101	5697179	392
W82	V172-7.2 MW	172.0	175.0	492442	5696866	391
W83	V172-7.2 MW	172.0	175.0	492559	5697299	392
W84	V172-7.2 MW	172.0	175.0	492888	5696886	403
W85	V172-7.2 MW	172.0	175.0	493335	5696887	397
W86	V172-7.2 MW	172.0	175.0	493079	5697409	392
W87	V172-7.2 MW	172.0	175.0	493627	5697251	382
W88	V172-7.2 MW	172.0	175.0	492082	5696533	381
W89	V172-7.2 MW	172.0	175.0	492103	5697649	366
W90	V172-7.2 MW	172.0	175.0	491666	5697698	354
W91	E-138 EP3 E3 / 4260 kW	138.3	160.0	488376	5704361	432
W92	E-160 EP5 E3 R1 / 5560 kW	160.0	166.6	487863	5704130	448
W94	N163/6.X	163.0	164.0	488788	5704387	439
W95	E-160 EP5 E3 R1 / 5560 kW	160.0	166.6	490007	5705235	436
W96	E-160 EP5 E3 R1 / 5560 kW	160.0	166.6	489581	5704952	441
W97	E-138 EP3 E3 / 4260 kW	138.3	160.0	489218	5704487	446
W98	E-115 / 3000 kW	115.7	149.0	488113	5706517	399
W99	E-160 EP5 E3 R1 / 5560 kW	160.0	166.6	488618	5706413	413
W100	E-160 EP5 E3 R1 / 5560 kW	160.0	166.6	489237	5706505	405
W101	E-160 EP5 E3 R1 / 5560 kW	160.0	166.6	488944	5705964	424
W102	E-160 EP5 E3 R1 / 5560 kW	160.0	166.6	489456	5706076	419
W103	E-160 EP5 E3 R1 / 5560 kW	160.0	166.6	489315	5705493	432
W104	E-160 EP5 E3 R1 / 5560 kW	160.0	166.6	488851	5705198	428
W105	E-160 EP5 E3 R1 / 5560 kW	160.0	166.6	489063	5704850	426
W106	E-92 / 2350 kW	92.0	138.4	488496	5706061	419
W107	E-160 EP5 E3 R1 / 5560 kW	160.0	166.6	488572	5704712	424
W108	E-160 EP5 E3 R1 / 5560 kW	160.0	166.6	489901	5705630	423
W109	E-82 E2 / 2300 kW	82.0	108.4	494644	5697702	364
W110	V80-2.0 MW	80.0	100.0	494056	5700118	362
W111	N175/6.X	175.0	179.0	494470	5700860	355
W112	N175/6.X	175.0	179.0	494594	5700496	359
W113	V90-2.0 MW	90.0	105.0	494471	5699474	365
W114	V90-2.0 MW	90.0	105.0	494492	5698660	375
W115	E-82 E2 / 2300 kW	82.0	108.5	494471	5698317	367
W116	E-82 / 2000 kW	82.0	110.2	494233	5699855	348

W-Nr.	Typ	Rotordurchmesser [m]	Nabenhöhe [m]	UTM ETRS89 Zone 32		Höhe über NHN [m]
				X [m]	Y [m]	
W117	E-82 E2 / 2300 kW	82.0	108.4	494854	5698688	360
W118	E-53/800 kW	52.9	73.3	494691	5697911	361
W119	E-82 E2 / 2300 kW	82.0	138.4	494619	5698930	336
W120	N117/2400	116.8	140.0	494818	5699405	366
W121	N117/2400	116.8	140.0	495160	5699362	366
W122	N117/2400	116.8	140.0	494657	5699942	318
W123	E-82 E2 / 2300 kW	82.0	138.4	494276	5700068	340
W124	N117/2400	116.8	140.5	495444	5699165	339
W125	E-53/800 kW	52.9	73.3	494514	5698025	366
W126	E-82 E2 / 2300 kW	82.0	108.4	495039	5697730	357
W127	E-53/800 kW	52.9	73.3	494684	5698190	355
W128	N117/2400	116.8	140.0	494925	5700342	327
W129	V162-7.2 MW	162.0	169.0	502040	5705031	278
W130	V162-7.2 MW	162.0	169.0	502044	5704662	283
W131	V162-7.2 MW	162.0	169.0	502115	5704305	282
W132	V162-7.2 MW	162.0	169.0	502222	5703943	273
W133	E-175 EP5 / 6000 kW	175.0	162.0	498716	5702689	324
W134	E-175 EP5 / 6000 kW	175.0	162.0	499263	5702961	328
W135	E-175 EP5 / 6000 kW	175.0	162.0	498304	5702970	316
W136	E-175 EP5 / 6000 kW	175.0	162.0	498875	5703237	334
W137	E-175 EP5 / 6000 kW	175.0	162.0	498214	5703338	311
W138	E-175 EP5 / 6000 kW	175.0	162.0	498906	5705518	243
W139	E-175 EP5 / 6000 kW	175.0	162.0	498321	5703821	306
W140	E-175 EP5 / 6000 kW	175.0	162.0	498896	5704121	314
W141	E-175 EP5 / 6000 kW	175.0	162.0	498278	5704225	308
W142	E-175 EP5 / 6000 kW	175.0	162.0	498606	5704583	314

6 Einwirkungsbereich der Windenergieanlagen und Immissionsorte

Als repräsentative, kritische Immissionsorte wurden die nächstgelegenen Bebauungen gewählt. Laut den WEA-Schattenwurf-Hinweisen des Länderausschusses für Immissionsschutz (LAI) [1] sind maßgebliche Immissionsorte u.a.:

- Wohnräume
- Schlafräume, einschließlich Übernachtungsräume in Beherbergungsstätten und Bettenräume in Krankenhäusern und Sanatorien
- Unterrichtsräume in Schulen, Hochschulen und ähnlichen Einrichtungen
- Büroräume, Praxisräume, Arbeitsräume, Schulungs- und ähnliche Arbeitsräume

Die nächstgelegenen Bebauungen, welche diese Kriterien erfüllen, sind der nachfolgenden Abbildung 6.1 sowie der Tabelle 6.1 zu entnehmen. Es wurden insgesamt **373** Immissionsorte untersucht und berücksichtigt.

Eine Standortbesichtigung wurde am 18.03.2025 durchgeführt.



Abbildung 6.1: Einwirkungsbereich der neu geplanten WEA und Lage der Schattenrezeptoren, Kartenmaterial: OpenStreetMap [3]

♂ = neu geplante WEA, ● = Schattenimmissionsort

Tabelle 6.1: Immissionsorte

Nr.	Bezeichnung	UTM ETRS89 Zone 32		Höhe über NNH [m]
		X [m]	Y [m]	
IO1	Alter Weg 2, Diemelstadt	493510	5702448	343
IO2	Alter Weg 4, Diemelstadt	493538	5702440	343
IO3	Alter Weg 5, Diemelstadt	493572	5702470	340
IO4	Alter Weg 6, Diemelstadt	493583	5702444	343
IO5	Alter Weg 7, Diemelstadt	493582	5702480	339
IO6	Alter Weg 8, Diemelstadt	493634	5702498	338
IO7	Alter Weg 10, Diemelstadt	493651	5702494	337
IO8	Alter Weg 12, Diemelstadt	493661	5702529	334
IO9	Alter Weg 13, Diemelstadt	493617	5702527	336
IO10	Alter Weg 14, Diemelstadt	493678	5702526	334
IO11	Alter Weg 10A, Diemelstadt	493663	5702479	338
IO12	Alter Weg 6a, Diemelstadt	493584	5702431	343
IO13	Am Kirchenland 4, Diemelstadt	493872	5702579	334
IO14	Am Kirchenland 14, Diemelstadt	493900	5702408	343
IO15	Am Kirchenland 16, Diemelstadt	493910	5702389	343
IO16	Am Kirchenland 18, Diemelstadt	493952	5702390	342
IO17	Am Kirchenland 20, Diemelstadt	493991	5702351	342
IO18	Am Sportplatz 1, Diemelstadt	493711	5702281	348
IO19	Am Sportplatz 2, Diemelstadt	493692	5702328	347
IO20	Am Sportplatz 3, Diemelstadt	493697	5702278	348
IO21	Am Sportplatz 4, Diemelstadt	493690	5702300	348
IO22	Am Sportplatz 5, Diemelstadt	493675	5702261	349
IO23	Am Sportplatz 8, Diemelstadt	493645	5702309	347
IO24	Am Sportplatz 10, Diemelstadt	493620	5702300	348
IO25	Am Sportplatz 12, Diemelstadt	493615	5702308	348
IO26	Am Sportplatz 13, Diemelstadt	493605	5702286	348
IO27	Am Sportplatz 15, Diemelstadt	493597	5702300	348
IO28	Bäckerstraße 3, Diemelstadt	493364	5702507	341
IO29	Bäckerstraße 5, Diemelstadt	493348	5702501	341
IO30	Bäckerstraße 7, Diemelstadt	493332	5702489	341
IO31	Bäckerstraße 9, Diemelstadt	493319	5702466	341
IO32	Bäckerstraße 11, Diemelstadt	493303	5702462	340
IO33	Birkenkamp 2, Diemelstadt	493535	5702275	348
IO34	Birkenkamp 4, Diemelstadt	493545	5702230	348
IO35	Birkenkamp 6, Diemelstadt	493571	5702316	347
IO36	Birkenkamp 12, Diemelstadt	493601	5702333	347
IO37	Birkenkamp 13, Diemelstadt	493660	5702392	344
IO38	Birkenkamp 15, Diemelstadt	493678	5702405	343
IO39	Birkenkamp 16, Diemelstadt	493630	5702346	346

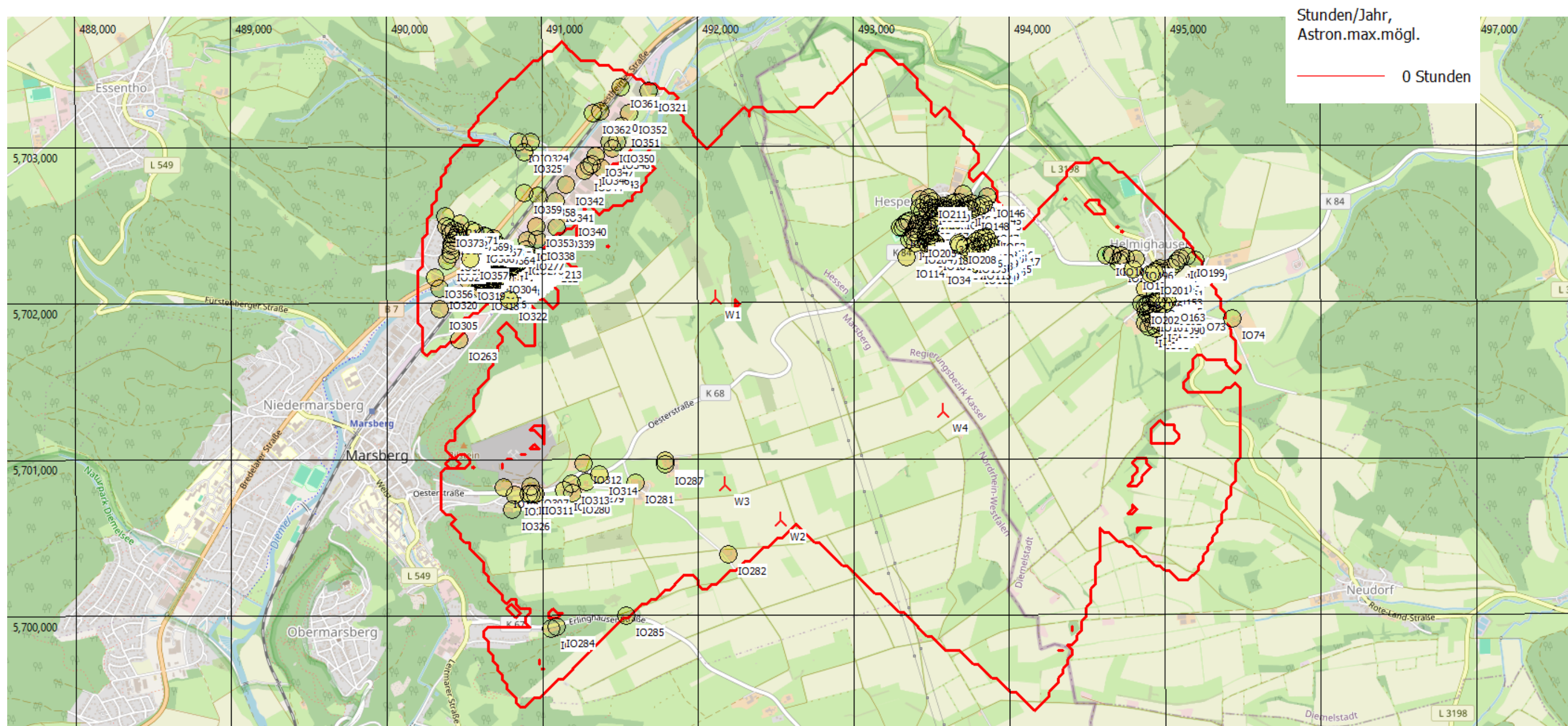
Nr.	Bezeichnung	UTM ETRS89 Zone 32		Höhe über NNH [m]
		X [m]	Y [m]	
IO40	Birkenkamp 17, Diemelstadt	493671	5702470	339
IO41	Birkenkamp 18, Diemelstadt	493648	5702357	345
IO42	Birkenkamp 20, Diemelstadt	493668	5702370	345
IO43	Birkenkamp 24, Diemelstadt	493707	5702380	345
IO44	Birkenkamp 25, Diemelstadt	493809	5702475	339
IO45	Birkenkamp 26, Diemelstadt	493725	5702390	344
IO46	Birkenkamp 28, Diemelstadt	493746	5702405	344
IO47	Birkenkamp 29, Diemelstadt	493854	5702502	339
IO48	Birkenkamp 30, Diemelstadt	493773	5702420	343
IO49	Birkenkamp 32, Diemelstadt	493790	5702425	342
IO50	Birkenkamp 34, Diemelstadt	493810	5702441	341
IO51	Birkenkamp 36, Diemelstadt	493833	5702449	341
IO52	Birkenkamp 38, Diemelstadt	493860	5702465	341
IO53	Birkenkamp 40, Diemelstadt	493899	5702449	341
IO54	Blumenweg 1, Diemelstadt	494914	5701957	300
IO55	Blumenweg 2, Diemelstadt	494909	5701978	298
IO56	Blumenweg 4, Diemelstadt	494894	5701967	298
IO57	Blumenweg 5, Diemelstadt	494882	5701923	301
IO58	Blumenweg 6, Diemelstadt	494875	5701960	297
IO59	Bunsenstraße 1, Diemelstadt	493569	5702558	334
IO60	Bunsenstraße 2, Diemelstadt	493545	5702548	336
IO61	Bunsenstraße 4, Diemelstadt	493559	5702542	335
IO62	Bunsenstraße 6, Diemelstadt	493536	5702513	338
IO63	Bunsenstraße 7, Diemelstadt	493593	5702525	336
IO64	Bunsenstraße 8, Diemelstadt	493559	5702497	339
IO65	Bunsenstraße 9, Diemelstadt	493588	5702514	337
IO66	Bunsenstraße 4a, Diemelstadt	493567	5702538	335
IO67	Driesch 1, Diemelstadt	495042	5702208	291
IO68	Driesch 2, Diemelstadt	495071	5702229	293
IO69	Driesch 4, Diemelstadt	495083	5702250	294
IO70	Driesch 15, Diemelstadt	495195	5702253	303
IO71	Eckenweg 1, Diemelstadt	493459	5702620	339
IO72	Eckenweg 3, Diemelstadt	493433	5702641	339
IO73	Eilhäuser Weg 1, Diemelstadt	495182	5701931	306
IO74	Eilhäuser Weg 3, Diemelstadt	495436	5701878	303
IO75	Harensberg 1, Diemelstadt	494951	5701917	304
IO76	Harensberg 2, Diemelstadt	494894	5701910	303
IO77	Harensberg 3, Diemelstadt	494930	5701899	305
IO78	Harensberg 4, Diemelstadt	494873	5701853	306
IO79	Harensberg 5, Diemelstadt	494908	5701879	306

Nr.	Bezeichnung	UTM ETRS89 Zone 32		Höhe über NNH [m]
		X [m]	Y [m]	
IO80	Harensberg 6, Diemelstadt	494898	5701827	310
IO81	Harensberg 10, Diemelstadt	494949	5701817	315
IO82	Harensberg 11, Diemelstadt	494931	5701839	311
IO83	Harensberg 12, Diemelstadt	494969	5701836	314
IO84	Harensberg 13, Diemelstadt	494956	5701860	310
IO85	Harensberg 14, Diemelstadt	494984	5701850	313
IO86	Harensberg 15, Diemelstadt	494979	5701882	309
IO87	Harensberg 16, Diemelstadt	495005	5701870	312
IO88	Harensberg 17, Diemelstadt	494994	5701905	307
IO89	Harensberg 18, Diemelstadt	495026	5701887	312
IO90	Harensberg 22, Diemelstadt	495052	5701908	312
IO91	Heinenweg 1, Diemelstadt	493586	5702579	331
IO92	Heinenweg 2, Diemelstadt	493600	5702598	329
IO93	Heinenweg 3, Diemelstadt	493580	5702600	331
IO94	Hesperinghäuser Straße 7, Diemelstadt	494748	5702268	296
IO95	Hesperinghäuser Straße 9, Diemelstadt	494722	5702257	298
IO96	Hesperinghäuser Straße 11, Diemelstadt	494703	5702242	298
IO97	Hesperinghäuser Straße 16, Diemelstadt	494719	5702284	299
IO98	Hesperinghäuser Straße 22, Diemelstadt	494658	5702289	306
IO99	Hesperinghäuser Straße 24, Diemelstadt	494626	5702284	309
IO100	Hesperinghäuser Straße 22a, Diemelstadt	494667	5702283	305
IO101	Holzweg 10, Diemelstadt	493636	5702619	328
IO102	Holzweg 12, Diemelstadt	493655	5702627	326
IO103	Holzweg 15, Diemelstadt	493709	5702677	321
IO104	Kallental 3, Diemelstadt	493685	5702626	323
IO105	Lärchenweg 1, Diemelstadt	493906	5702304	346
IO106	Lärchenweg 5, Diemelstadt	493865	5702288	347
IO107	Lärchenweg 7, Diemelstadt	493846	5702268	348
IO108	Lärchenweg 8, Diemelstadt	493829	5702295	348
IO109	Lärchenweg 9, Diemelstadt	493826	5702258	349
IO110	Lärchenweg 11, Diemelstadt	493804	5702242	350
IO111	Lärchenweg 12, Diemelstadt	493786	5702272	349
IO112	Lärchenweg 13, Diemelstadt	493781	5702234	350
IO113	Lärchenweg 14, Diemelstadt	493770	5702262	350
IO114	Marsberger Straße 2, Diemelstadt	493344	5702275	342
IO115	Marsberger Straße 5, Diemelstadt	493360	5702389	343
IO116	Marsberger Straße 7, Diemelstadt	493376	5702404	343
IO117	Marsberger Straße 9, Diemelstadt	493391	5702433	342
IO118	Marsberger Straße 10, Diemelstadt	493436	5702463	342
IO119	Marsberger Straße 11, Diemelstadt	493400	5702453	342

Nr.	Bezeichnung	UTM ETRS89 Zone 32		Höhe über NHN [m]
		X [m]	Y [m]	
IO120	Marsberger Straße 13, Diemelstadt	493413	5702486	341
IO121	Marsberger Straße 15, Diemelstadt	493429	5702511	341
IO122	Marsberger Straße 16, Diemelstadt	493473	5702535	339
IO123	Marsberger Straße 17, Diemelstadt	493425	5702587	340
IO124	Marsberger Straße 18, Diemelstadt	493517	5702558	337
IO125	Marsberger Straße 19, Diemelstadt	493478	5702571	339
IO126	Marsberger Straße 20, Diemelstadt	493530	5702559	336
IO127	Marsberger Straße 21, Diemelstadt	493506	5702591	337
IO128	Marsberger Straße 22, Diemelstadt	493598	5702553	333
IO129	Marsberger Straße 23, Diemelstadt	493535	5702587	335
IO130	Marsberger Straße 24, Diemelstadt	493627	5702544	333
IO131	Marsberger Straße 25, Diemelstadt	493563	5702586	333
IO132	Marsberger Straße 29, Diemelstadt	493603	5702579	330
IO133	Marsberger Straße 30, Diemelstadt	493660	5702558	330
IO134	Marsberger Straße 31, Diemelstadt	493623	5702584	329
IO135	Marsberger Straße 32, Diemelstadt	493708	5702561	330
IO136	Marsberger Straße 33, Diemelstadt	493645	5702577	329
IO137	Marsberger Straße 34, Diemelstadt	493715	5702573	329
IO138	Marsberger Straße 35, Diemelstadt	493664	5702581	328
IO139	Marsberger Straße 36, Diemelstadt	493749	5702581	330
IO140	Marsberger Straße 37, Diemelstadt	493719	5702599	328
IO141	Marsberger Straße 39, Diemelstadt	493735	5702605	328
IO142	Marsberger Straße 40, Diemelstadt	493797	5702595	330
IO143	Marsberger Straße 41, Diemelstadt	493760	5702621	328
IO144	Marsberger Straße 42, Diemelstadt	493821	5702601	331
IO145	Marsberger Straße 44, Diemelstadt	493838	5702614	330
IO146	Marsberger Straße 49, Diemelstadt	493859	5702659	328
IO147	Marsberger Straße 17a, Diemelstadt	493442	5702568	340
IO148	Marsberger Straße 36a, Diemelstadt	493762	5702575	332
IO149	Neudorfer Straße 5, Diemelstadt	494973	5702201	288
IO150	Neudorfer Straße 7, Diemelstadt	494991	5702171	288
IO151	Neudorfer Straße 9, Diemelstadt	495007	5702140	290
IO152	Neudorfer Straße 10, Diemelstadt	494948	5702190	289
IO153	Neudorfer Straße 11, Diemelstadt	495002	5702090	292
IO154	Neudorfer Straße 12, Diemelstadt	494949	5702179	289
IO155	Neudorfer Straße 15, Diemelstadt	495002	5702029	296
IO156	Neudorfer Straße 16, Diemelstadt	494875	5702072	292
IO157	Neudorfer Straße 17, Diemelstadt	494959	5702004	297
IO158	Neudorfer Straße 19, Diemelstadt	494953	5701988	298
IO159	Neudorfer Straße 20, Diemelstadt	494936	5702019	294

Nr.	Bezeichnung	UTM ETRS89 Zone 32		Höhe über NNH [m]
		X [m]	Y [m]	
IO160	Neudorfer Straße 21, Diemelstadt	494945	5701982	299
IO161	Neudorfer Straße 22, Diemelstadt	494911	5701927	302
IO162	Neudorfer Straße 25, Diemelstadt	494994	5701971	301
IO163	Neudorfer Straße 25a, Diemelstadt	495018	5701994	300
IO164	Neuer Weg 1, Diemelstadt	493630	5702468	340
IO165	Neuer Weg 2, Diemelstadt	493617	5702428	342
IO166	Neuer Weg 4, Diemelstadt	493624	5702380	345
IO167	Schützenstraße 1, Diemelstadt	493500	5702512	339
IO168	Schützenstraße 2, Diemelstadt	493474	5702481	341
IO169	Schützenstraße 4, Diemelstadt	493480	5702460	342
IO170	Schützenstraße 5, Diemelstadt	493501	5702469	341
IO171	Schützenstraße 6, Diemelstadt	493475	5702443	343
IO172	Schützenstraße 7, Diemelstadt	493492	5702412	343
IO173	Schützenstraße 9, Diemelstadt	493492	5702396	344
IO174	Schützenstraße 10, Diemelstadt	493476	5702363	345
IO175	Schützenstraße 11, Diemelstadt	493496	5702374	345
IO176	Schützenstraße 12, Diemelstadt	493484	5702338	346
IO177	Schützenstraße 13, Diemelstadt	493499	5702362	346
IO178	Schützenstraße 15, Diemelstadt	493510	5702365	346
IO179	Schützenstraße 17, Diemelstadt	493521	5702368	346
IO180	Schützenstraße 19, Diemelstadt	493507	5702342	346
IO181	Schützenstraße 21, Diemelstadt	493515	5702319	347
IO182	Schützenstraße 19a, Diemelstadt	493534	5702358	346
IO183	Sonnenweg 1, Diemelstadt	493874	5702372	344
IO184	Sonnenweg 2, Diemelstadt	493855	5702402	343
IO185	Sonnenweg 3, Diemelstadt	493853	5702367	345
IO186	Sonnenweg 4, Diemelstadt	493835	5702397	344
IO187	Sonnenweg 5, Diemelstadt	493834	5702357	345
IO188	Sonnenweg 6, Diemelstadt	493811	5702393	344
IO189	Sonnenweg 7, Diemelstadt	493817	5702342	346
IO190	Sonnenweg 8, Diemelstadt	493789	5702377	346
IO191	Sonnenweg 9, Diemelstadt	493797	5702333	347
IO192	Sonnenweg 10, Diemelstadt	493761	5702345	347
IO193	Sonnenweg 11, Diemelstadt	493782	5702323	348
IO194	Sonnenweg 13, Diemelstadt	493761	5702310	349
IO195	Sonnenweg 15, Diemelstadt	493742	5702301	349
IO196	Stadtberger Weg 2, Diemelstadt	494815	5702258	293
IO197	Stadtberger Weg 5a, Diemelstadt	494799	5702193	298
IO198	Tannenbergl 1, Diemelstadt	495101	5702266	296
IO199	Tannenbergl 2, Diemelstadt	495143	5702276	299

Nr.	Bezeichnung	UTM ETRS89 Zone 32		Höhe über NNH [m]
		X [m]	Y [m]	
IO200	Violenstraße 2, Diemelstadt	494936	5702177	289
IO201	Violenstraße 3, Diemelstadt	494913	5702165	292
IO202	Vogelstange 6, Diemelstadt	494850	5701975	295
IO203	Ziegelhütte 2, Diemelstadt	493470	5702428	343
IO204	Ziegelhütte 5, Diemelstadt	493399	5702363	344
IO205	Ziegelhütte 6, Diemelstadt	493418	5702405	344
IO206	Zum Bruch 1, Diemelstadt	493720	5702337	347
IO207	Zum Bruch 2, Diemelstadt	493683	5702354	345
IO208	Zum Bruch 2a, Diemelstadt	493676	5702366	345
IO209	Zur Kunst 1, Diemelstadt	493486	5702614	338
IO210	Zur Kunst 2, Diemelstadt	493508	5702630	337
IO211	Zur Kunst 3, Diemelstadt	493489	5702652	337
IO212	Am Beuststollen 1, Marsberg	490987	5702251	242
IO213	Am Beuststollen 2, Marsberg	491013	5702270	242
IO214	Am Oesterholz 9, Marsberg	490382	5702538	270
IO215	An der Wallmei 1, Marsberg	490684	5702227	242
IO216	An der Wallmei 2, Marsberg	490696	5702245	242
IO217	An der Wallmei 3, Marsberg	490697	5702217	242
IO218	An der Wallmei 4, Marsberg	490701	5702241	242
IO219	An der Wallmei 5, Marsberg	490713	5702202	242
IO220	An der Wallmei 6, Marsberg	490705	5702238	242
IO221	An der Wallmei 7, Marsberg	490729	5702186	242
IO222	An der Wallmei 8, Marsberg	490709	5702234	242
IO223	An der Wallmei 9, Marsberg	490763	5702167	242
IO224	An der Wallmei 10, Marsberg	490713	5702231	242
IO225	An der Wallmei 11, Marsberg	490767	5702170	242
IO226	An der Wallmei 12, Marsberg	490717	5702227	242
IO227	An der Wallmei 13, Marsberg	490771	5702174	242
IO228	An der Wallmei 14, Marsberg	490729	5702216	242
IO229	An der Wallmei 15, Marsberg	490775	5702178	242
IO230	An der Wallmei 16, Marsberg	490733	5702213	242
IO231	An der Wallmei 17, Marsberg	490778	5702181	242
IO232	An der Wallmei 18, Marsberg	490737	5702209	242
IO233	An der Wallmei 19, Marsberg	490780	5702184	242
IO234	An der Wallmei 20, Marsberg	490741	5702205	242
IO235	An der Wallmei 21, Marsberg	490795	5702194	242
IO236	An der Wallmei 22, Marsberg	490745	5702202	242
IO237	An der Wallmei 23, Marsberg	490798	5702197	242
IO238	An der Wallmei 24, Marsberg	490753	5702198	242
IO239	An der Wallmei 25, Marsberg	490802	5702200	242

Nr.	Bezeichnung	UTM ETRS89 Zone 32		Höhe über NNH [m]
		X [m]	Y [m]	
IO240	An der Wallmei 26, Marsberg	490736	5702254	242
IO241	An der Wallmei 27, Marsberg	490806	5702204	242
IO242	An der Wallmei 28, Marsberg	490744	5702246	242
IO243	An der Wallmei 29, Marsberg	490819	5702214	242
IO244	An der Wallmei 30, Marsberg	490764	5702232	242
IO245	An der Wallmei 31, Marsberg	490823	5702217	242
IO246	An der Wallmei 32, Marsberg	490774	5702222	242
IO247	An der Wallmei 33, Marsberg	490827	5702220	242
IO248	An der Wallmei 34, Marsberg	490779	5702261	242
IO249	An der Wallmei 35, Marsberg	490830	5702224	242
IO250	An der Wallmei 36, Marsberg	490791	5702251	242
IO251	An der Wallmei 37, Marsberg	490840	5702237	242
IO252	An der Wallmei 38, Marsberg	490800	5702241	242
IO253	An der Wallmei 39, Marsberg	490843	5702240	242
IO254	An der Wallmei 40, Marsberg	490822	5702274	242
IO255	An der Wallmei 41, Marsberg	490847	5702243	242
IO256	An der Wallmei 42, Marsberg	490828	5702264	242
IO257	An der Wallmei 43, Marsberg	490851	5702248	241
IO258	An der Wallmei 45, Marsberg	490855	5702251	241
IO259	An der Wallmei 47, Marsberg	490860	5702256	241
IO260	An der Wallmei 49, Marsberg	490880	5702272	241
IO261	An der Wallmei 51, Marsberg	490864	5702282	241
IO262	An der Wallmei 53, Marsberg	490850	5702294	242
IO263	Bahnhofstraße 94, Marsberg	490471	5701752	245
IO264	Christopherusweg 1, Marsberg	490600	5702117	242
IO265	Christopherusweg 2, Marsberg	490605	5702123	242
IO266	Christopherusweg 3, Marsberg	490606	5702128	243
IO267	Christopherusweg 4, Marsberg	490609	5702131	243
IO268	Christopherusweg 5, Marsberg	490613	5702135	243
IO269	Christopherusweg 6, Marsberg	490616	5702139	243
IO270	Christopherusweg 7, Marsberg	490620	5702145	243
IO271	Christopherusweg 8, Marsberg	490622	5702149	243
IO272	Christopherusweg 9, Marsberg	490625	5702152	243
IO273	Christopherusweg 10, Marsberg	490629	5702155	242
IO274	Christopherusweg 11, Marsberg	490635	5702162	242
IO275	Christopherusweg 12, Marsberg	490668	5702182	242
IO276	Christopherusweg 16, Marsberg	490898	5702294	241
IO277	Christopherusweg 17, Marsberg	490900	5702326	241
IO278	Eilhäuser Weg 11, Marsberg	491143	5700788	303
IO279	Eilhäuser Weg 12, Marsberg	491286	5700841	310

Nr.	Bezeichnung	UTM ETRS89 Zone 32		Höhe über NHN [m]
		X [m]	Y [m]	
IO280	Eilhäuser Weg 13, Marsberg	491194	5700767	306
IO281	Eilhäuser Weg 20, Marsberg	491599	5700832	326
IO282	Eilhäuser Weg 41, Marsberg	492194	5700371	366
IO283	Erlinghauser Straße 49, Marsberg	491055	5699902	300
IO284	Erlinghauser Straße 51, Marsberg	491089	5699912	302
IO285	Erlinghauser Straße 80, Marsberg	491539	5699982	334
IO286	Im Mittelfeld 9a, Marsberg	491790	5700972	343
IO287	Im Mittelfeld 9b, Marsberg	491793	5700948	342
IO288	In der Schelle 1, Marsberg	490675	5702096	242
IO289	In der Schelle 2, Marsberg	490638	5702092	243
IO290	In der Schelle 3, Marsberg	490686	5702107	242
IO291	In der Schelle 4, Marsberg	490645	5702100	242
IO292	In der Schelle 5, Marsberg	490700	5702122	242
IO293	In der Schelle 6, Marsberg	490666	5702120	242
IO294	In der Schelle 7, Marsberg	490718	5702138	242
IO295	In der Schelle 8, Marsberg	490653	5702137	242
IO296	In der Schelle 9, Marsberg	490731	5702150	242
IO297	In der Schelle 10, Marsberg	490676	5702137	242
IO298	In der Schelle 11, Marsberg	490742	5702162	242
IO299	In der Schelle 12, Marsberg	490687	5702144	242
IO300	In der Schelle 14, Marsberg	490698	5702154	242
IO301	In der Schelle 16, Marsberg	490710	5702164	242
IO302	In der Schelle 18, Marsberg	490695	5702181	242
IO303	In der Schelle 20, Marsberg	490675	5702158	242
IO304	In der Schelle 22, Marsberg	490723	5702179	242
IO305	Mönchstraße 52, Marsberg	490343	5701944	245
IO306	Oesterstraße 24, Marsberg	490752	5700803	305
IO307	Oesterstraße 26, Marsberg	490924	5700811	309
IO308	Oesterstraße 51, Marsberg	490825	5700755	290
IO309	Oesterstraße 57, Marsberg	490911	5700760	295
IO310	Oesterstraße 59, Marsberg	490931	5700762	295
IO311	Oesterstraße 61, Marsberg	490954	5700763	297
IO312	Oesterstraße 64, Marsberg	491266	5700955	324
IO313	Oesterstraße 73, Marsberg	491186	5700827	308
IO314	Oesterstraße 81, Marsberg	491366	5700886	321
IO315	Paulinenstraße 77, Marsberg	490669	5702067	242
IO316	Paulinenstraße 79, Marsberg	490660	5702081	242
IO317	Paulinenstraße 81, Marsberg	490622	5702106	242
IO318	Paulinenstraße 86, Marsberg	490611	5702069	243
IO319	Paulinenstraße 88, Marsberg	490522	5702137	244

Nr.	Bezeichnung	UTM ETRS89 Zone 32		Höhe über NNH [m]
		X [m]	Y [m]	
IO320	Paulinenstraße 90, Marsberg	490344	5702076	245
IO321	Quinckeweg 12, Marsberg	491690	5703340	237
IO322	Rohrberg 4, Marsberg	490792	5702003	258
IO323	Rummeckemühlen 1, Marsberg	490855	5703016	254
IO324	Rummeckemühlen 2, Marsberg	490932	5703014	252
IO325	Rummeckemühlen 2a, Marsberg	490885	5702948	255
IO326	Siegelbusch 7, Marsberg	490809	5700662	302
IO327	Twisterstraße 9, Marsberg	490391	5702257	256
IO328	Twisterstraße 11, Marsberg	490413	5702295	258
IO329	Twisterstraße 13, Marsberg	490416	5702320	261
IO330	Twisterstraße 15, Marsberg	490420	5702349	263
IO331	Twisterstraße 17, Marsberg	490421	5702371	264
IO332	Twisterstraße 19, Marsberg	490431	5702389	264
IO333	Twisterstraße 21, Marsberg	490448	5702406	263
IO334	Twisterstraße 23, Marsberg	490460	5702422	263
IO335	Twisterstraße 25, Marsberg	490466	5702440	262
IO336	Twisterstraße 30, Marsberg	490414	5702426	266
IO337	Unterm Ohmberg 1, Marsberg	490905	5702386	241
IO338	Unterm Ohmberg 4, Marsberg	490972	5702393	241
IO339	Unterm Ohmberg 5, Marsberg	491097	5702471	240
IO340	Unterm Ohmberg 7, Marsberg	491176	5702544	240
IO341	Unterm Ohmberg 10, Marsberg	491093	5702635	240
IO342	Unterm Ohmberg 12, Marsberg	491154	5702744	240
IO343	Unterm Ohmberg 15, Marsberg	491384	5702846	239
IO344	Unterm Ohmberg 16, Marsberg	491273	5702832	240
IO345	Unterm Ohmberg 18, Marsberg	491303	5702858	239
IO346	Unterm Ohmberg 18, Marsberg	491323	5702874	239
IO347	Unterm Ohmberg 20, Marsberg	491346	5702928	239
IO348	Unterm Ohmberg 21, Marsberg	491453	5702973	239
IO349	Unterm Ohmberg 22, Marsberg	491437	5703015	238
IO350	Unterm Ohmberg 23, Marsberg	491487	5703012	238
IO351	Unterm Ohmberg 24, Marsberg	491515	5703113	238
IO352	Unterm Ohmberg 26, Marsberg	491562	5703196	238
IO353	Unterm Ohmberg 4a, Marsberg	490966	5702474	240
IO354	Westheimer Straße 37, Marsberg	490680	5702379	244
IO355	Westheimer Straße 39, Marsberg	490692	5702395	244
IO356	Westheimer Straße 42, Marsberg	490314	5702148	261
IO357	Westheimer Straße 44, Marsberg	490543	5702268	248
IO358	Westheimer Straße 45, Marsberg	490975	5702670	243
IO359	Westheimer Straße 54, Marsberg	490889	5702690	241

Nr.	Bezeichnung	UTM ETRS89 Zone 32		Höhe über NHN [m]
		X [m]	Y [m]	
IO360	Westheimer Straße 55, Marsberg	491380	5703211	240
IO361	Westheimer Straße 59, Marsberg	491509	5703367	239
IO362	Westheimer Straße 72, Marsberg	491331	5703202	241
IO363	Westheimer Straße 37a, Marsberg	490699	5702369	243
IO364	Westheimer Straße 37b, Marsberg	490716	5702361	243
IO365	Zum Steingrund 1, Marsberg	490640	5702410	246
IO366	Zum Steingrund 2, Marsberg	490583	5702371	251
IO367	Zum Steingrund 3, Marsberg	490632	5702418	247
IO368	Zum Steingrund 9, Marsberg	490572	5702438	253
IO369	Zum Steingrund 11, Marsberg	490547	5702451	256
IO370	Zum Steingrund 14, Marsberg	490436	5702451	264
IO371	Zum Steingrund 15, Marsberg	490478	5702496	264
IO372	Zum Steingrund 16, Marsberg	490410	5702466	265
IO373	Zum Steingrund 18, Marsberg	490387	5702476	267

7 Rechenergebnisse und Beurteilungen

In der nachfolgenden Tabelle sind die Ergebnisse der Analyse für die Vor-, Zusatz- und Gesamtbelastung der im Einwirkungsbereich befindlichen Immissionsorte dargestellt. Aufgrund fehlender Vorbelastung stellt die Zusatzbelastung gleichzeitig auch die Gesamtbelastung dar.

Überschreitungen der Grenzwerte sind **fett** gekennzeichnet. Im Anhang befinden sich die Berechnungsausdrucke. Die Angabe zu der meteorologisch wahrscheinlichen Beschattungsdauer ist für die Genehmigung eines Vorhabens nicht relevant, kann jedoch Betreibern, Betroffenen und Behörden einen Eindruck über die zu erwartende tatsächliche Schattenwurfbelastung an den Immissionsorten geben. Hierzu wurden die Sonnenscheinwahrscheinlichkeit der nächstgelegenen Wetterstation [4] und eine repräsentative Windverteilung vom Standort [6] herangezogen.

7.1 Vorbelastung

Tabelle 7.1: Analyseergebnisse Vorbelastung

Vorbelastung					
Nr.	Immissionsort	Astron. max. mögl. Beschattungsdauer			Met. wahrscheinliche Beschattungsdauer
		Gesamtdauer in Std/ Jahr	Schattentage in Tage/ Jahr	Max. Schattendauer, in Std/ Tag	Max. Schattendauer in Std. / Jahr
IO1	Alter Weg 2, Diemelstadt	36:27	96	0:34	4:42
IO2	Alter Weg 4, Diemelstadt	37:42	98	0:33	4:52
IO3	Alter Weg 5, Diemelstadt	36:03	97	0:31	4:39
IO4	Alter Weg 6, Diemelstadt	37:43	101	0:31	4:51
IO5	Alter Weg 7, Diemelstadt	35:34	98	0:31	4:35
IO6	Alter Weg 8, Diemelstadt	24:19	59	0:29	2:43
IO7	Alter Weg 10, Diemelstadt	25:05	60	0:29	2:50
IO8	Alter Weg 12, Diemelstadt	23:18	58	0:28	2:36
IO9	Alter Weg 13, Diemelstadt	21:43	54	0:28	2:24
IO10	Alter Weg 14, Diemelstadt	24:09	60	0:28	2:43
IO11	Alter Weg 10A, Diemelstadt	26:33	64	0:29	3:01
IO12	Alter Weg 6a, Diemelstadt	38:41	101	0:30	4:58
IO13	Am Kirchenland 4, Diemelstadt	24:10	66	0:25	2:47
IO14	Am Kirchenland 14, Diemelstadt	32:19	86	0:28	3:50
IO15	Am Kirchenland 16, Diemelstadt	33:41	88	0:27	4:02
IO16	Am Kirchenland 18, Diemelstadt	34:15	90	0:27	4:08
IO17	Am Kirchenland 20, Diemelstadt	37:47	96	0:29	4:40
IO18	Am Sportplatz 1, Diemelstadt	47:38	100	0:38	5:51
IO19	Am Sportplatz 2, Diemelstadt	44:03	94	0:39	5:19
IO20	Am Sportplatz 3, Diemelstadt	48:37	100	0:39	5:57
IO21	Am Sportplatz 4, Diemelstadt	46:22	96	0:39	5:37
IO22	Am Sportplatz 5, Diemelstadt	55:42	123	0:41	7:08
IO23	Am Sportplatz 8, Diemelstadt	50:22	118	0:41	6:26
IO24	Am Sportplatz 10, Diemelstadt	50:59	117	0:41	6:30
IO25	Am Sportplatz 12, Diemelstadt	49:27	115	0:40	6:20

Vorbelastung					
Nr.	Immissionsort	Astron. max. mögl. Beschattungsdauer			Met. wahrscheinliche Beschattungsdauer
		Gesamtdauer in Std/ Jahr	Schattentage in Tage/ Jahr	Max. Schattendauer, in Std/ Tag	Max. Schattendauer in Std. / Jahr
IO26	Am Sportplatz 13, Diemelstadt	<u>53:43</u>	118	<u>0:48</u>	6:50
IO27	Am Sportplatz 15, Diemelstadt	<u>50:21</u>	116	<u>0:43</u>	6:27
IO28	Bäckerstraße 3, Diemelstadt	29:03	77	<u>0:40</u>	3:49
IO29	Bäckerstraße 5, Diemelstadt	29:04	78	<u>0:39</u>	3:50
IO30	Bäckerstraße 7, Diemelstadt	29:50	78	<u>0:41</u>	3:56
IO31	Bäckerstraße 9, Diemelstadt	<u>32:53</u>	80	<u>0:42</u>	4:18
IO32	Bäckerstraße 11, Diemelstadt	<u>32:29</u>	80	<u>0:43</u>	4:16
IO33	Birkenkamp 2, Diemelstadt	<u>59:35</u>	117	<u>1:00</u>	7:25
IO34	Birkenkamp 4, Diemelstadt	<u>71:52</u>	122	<u>1:11</u>	<u>8:50</u>
IO35	Birkenkamp 6, Diemelstadt	<u>47:10</u>	113	<u>0:33</u>	6:05
IO36	Birkenkamp 12, Diemelstadt	<u>45:09</u>	113	<u>0:31</u>	5:50
IO37	Birkenkamp 13, Diemelstadt	<u>35:54</u>	86	0:30	4:17
IO38	Birkenkamp 15, Diemelstadt	<u>30:49</u>	72	0:29	3:35
IO39	Birkenkamp 16, Diemelstadt	<u>44:04</u>	112	<u>0:31</u>	5:41
IO40	Birkenkamp 17, Diemelstadt	27:12	64	0:29	3:06
IO41	Birkenkamp 18, Diemelstadt	<u>38:30</u>	88	<u>0:32</u>	4:38
IO42	Birkenkamp 20, Diemelstadt	<u>37:42</u>	88	<u>0:31</u>	4:32
IO43	Birkenkamp 24, Diemelstadt	<u>33:40</u>	76	<u>0:34</u>	3:56
IO44	Birkenkamp 25, Diemelstadt	28:02	74	0:27	3:17
IO45	Birkenkamp 26, Diemelstadt	<u>33:16</u>	76	<u>0:33</u>	3:53
IO46	Birkenkamp 28, Diemelstadt	<u>32:27</u>	76	<u>0:33</u>	3:47
IO47	Birkenkamp 29, Diemelstadt	26:46	73	0:26	3:08
IO48	Birkenkamp 30, Diemelstadt	<u>31:54</u>	76	<u>0:31</u>	3:44
IO49	Birkenkamp 32, Diemelstadt	<u>32:17</u>	78	<u>0:32</u>	3:46
IO50	Birkenkamp 34, Diemelstadt	<u>31:22</u>	76	<u>0:31</u>	3:40
IO51	Birkenkamp 36, Diemelstadt	<u>31:20</u>	78	0:30	3:39
IO52	Birkenkamp 38, Diemelstadt	<u>30:26</u>	78	0:29	3:33
IO53	Birkenkamp 40, Diemelstadt	<u>30:10</u>	80	0:27	3:33
IO54	Blumenweg 1, Diemelstadt	<u>35:28</u>	54	<u>0:50</u>	3:45
IO55	Blumenweg 2, Diemelstadt	<u>32:02</u>	52	<u>0:49</u>	3:21
IO56	Blumenweg 4, Diemelstadt	<u>32:46</u>	52	<u>0:49</u>	3:25
IO57	Blumenweg 5, Diemelstadt	<u>46:38</u>	86	<u>0:53</u>	5:40
IO58	Blumenweg 6, Diemelstadt	<u>40:29</u>	80	<u>0:50</u>	4:58
IO59	Bunsenstraße 1, Diemelstadt	17:06	46	0:27	1:50
IO60	Bunsenstraße 2, Diemelstadt	<u>30:55</u>	89	<u>0:32</u>	3:59
IO61	Bunsenstraße 4, Diemelstadt	<u>31:47</u>	90	<u>0:32</u>	4:07
IO62	Bunsenstraße 6, Diemelstadt	<u>32:48</u>	90	<u>0:33</u>	4:14
IO63	Bunsenstraße 7, Diemelstadt	20:38	52	0:28	2:16

Vorbelastung					
Nr.	Immissionsort	Astron. max. mögl. Beschattungsdauer			Met. wahrscheinliche Beschattungsdauer
		Gesamtdauer in Std./ Jahr	Schattentage in Tage/ Jahr	Max. Schattendauer, in Std/ Tag	Max. Schattendauer in Std. / Jahr
IO64	Bunsenstraße 8, Diemelstadt	<u>34:07</u>	94	<u>0:32</u>	4:24
IO65	Bunsenstraße 9, Diemelstadt	28:01	68	<u>0:31</u>	3:12
IO66	Bunsenstraße 4a, Diemelstadt	26:03	64	<u>0:32</u>	2:57
IO67	Driesch 1, Diemelstadt	7:03	26	0:23	0:42
IO68	Driesch 2, Diemelstadt	5:36	24	0:20	0:34
IO69	Driesch 4, Diemelstadt	3:40	20	0:14	0:22
IO70	Driesch 15, Diemelstadt	9:55	28	0:28	1:02
IO71	Eckenweg 1, Diemelstadt	19:39	71	0:29	2:40
IO72	Eckenweg 3, Diemelstadt	14:15	63	0:19	2:05
IO73	Eilhäuser Weg 1, Diemelstadt	<u>38:21</u>	74	<u>0:37</u>	4:27
IO74	Eilhäuser Weg 3, Diemelstadt	<u>35:30</u>	96	0:30	4:26
IO75	Harensberg 1, Diemelstadt	<u>43:28</u>	62	<u>0:53</u>	4:44
IO76	Harensberg 2, Diemelstadt	<u>49:01</u>	88	<u>0:54</u>	5:57
IO77	Harensberg 3, Diemelstadt	<u>45:00</u>	62	<u>0:53</u>	4:53
IO78	Harensberg 4, Diemelstadt	<u>57:26</u>	95	<u>0:56</u>	6:55
IO79	Harensberg 5, Diemelstadt	<u>54:12</u>	92	<u>0:54</u>	6:34
IO80	Harensberg 6, Diemelstadt	<u>61:41</u>	98	<u>0:56</u>	7:28
IO81	Harensberg 10, Diemelstadt	<u>61:46</u>	99	<u>0:56</u>	7:33
IO82	Harensberg 11, Diemelstadt	<u>59:59</u>	97	<u>0:55</u>	7:17
IO83	Harensberg 12, Diemelstadt	<u>52:30</u>	72	<u>0:54</u>	5:55
IO84	Harensberg 13, Diemelstadt	<u>50:29</u>	68	<u>0:54</u>	5:37
IO85	Harensberg 14, Diemelstadt	<u>51:07</u>	70	<u>0:53</u>	5:45
IO86	Harensberg 15, Diemelstadt	<u>48:10</u>	66	<u>0:52</u>	5:21
IO87	Harensberg 16, Diemelstadt	<u>48:59</u>	70	<u>0:52</u>	5:31
IO88	Harensberg 17, Diemelstadt	<u>45:53</u>	64	<u>0:52</u>	5:05
IO89	Harensberg 18, Diemelstadt	<u>47:16</u>	68	<u>0:51</u>	5:20
IO90	Harensberg 22, Diemelstadt	<u>44:57</u>	66	<u>0:50</u>	5:04
IO91	Heinenweg 1, Diemelstadt	16:38	46	0:26	1:47
IO92	Heinenweg 2, Diemelstadt	15:58	46	0:26	1:43
IO93	Heinenweg 3, Diemelstadt	14:22	42	0:25	1:31
IO94	Hesperinghäuser Straße 7, Diemelstadt	0:00	0	0:00	0:00
IO95	Hesperinghäuser Straße 9, Diemelstadt	0:00	0	0:00	0:00
IO96	Hesperinghäuser Straße 11, Diemelstadt	9:24	34	0:21	1:42
IO97	Hesperinghäuser Straße 16, Diemelstadt	0:00	0	0:00	0:00
IO98	Hesperinghäuser Straße 22, Diemelstadt	9:58	35	0:22	1:38
IO99	Hesperinghäuser Straße 24, Diemelstadt	10:32	36	0:22	1:42
IO100	Hesperinghäuser Straße 22a, Diemelstadt	9:54	36	0:22	1:39
IO101	Holzweg 10, Diemelstadt	16:04	46	0:26	1:44

Vorbelastung					
Nr.	Immissionsort	Astron. max. mögl. Beschattungsdauer			Met. wahrscheinliche Beschattungsdauer
		Gesamtdauer in Std/ Jahr	Schattentage in Tage/ Jahr	Max. Schattendauer, in Std/ Tag	Max. Schattendauer in Std. / Jahr
IO102	Holzweg 12, Diemelstadt	16:49	48	0:26	1:49
IO103	Holzweg 15, Diemelstadt	16:00	46	0:25	1:44
IO104	Kallental 3, Diemelstadt	18:26	50	0:26	2:01
IO105	Lärchenweg 1, Diemelstadt	48:14	96	0:44	5:50
IO106	Lärchenweg 5, Diemelstadt	48:56	96	0:46	5:54
IO107	Lärchenweg 7, Diemelstadt	50:32	97	0:47	6:07
IO108	Lärchenweg 8, Diemelstadt	46:44	93	0:46	5:35
IO109	Lärchenweg 9, Diemelstadt	51:36	97	0:48	6:14
IO110	Lärchenweg 11, Diemelstadt	53:03	98	0:49	6:26
IO111	Lärchenweg 12, Diemelstadt	47:40	94	0:47	5:41
IO112	Lärchenweg 13, Diemelstadt	56:48	108	0:50	7:05
IO113	Lärchenweg 14, Diemelstadt	51:38	104	0:47	6:22
IO114	Marsberger Straße 2, Diemelstadt	71:21	109	1:01	8:42
IO115	Marsberger Straße 5, Diemelstadt	50:56	95	0:55	6:16
IO116	Marsberger Straße 7, Diemelstadt	47:18	93	0:52	5:52
IO117	Marsberger Straße 9, Diemelstadt	41:50	91	0:49	5:15
IO118	Marsberger Straße 10, Diemelstadt	36:08	90	0:37	4:38
IO119	Marsberger Straße 11, Diemelstadt	37:21	89	0:40	4:47
IO120	Marsberger Straße 13, Diemelstadt	34:24	84	0:39	4:25
IO121	Marsberger Straße 15, Diemelstadt	32:08	83	0:37	4:08
IO122	Marsberger Straße 16, Diemelstadt	31:13	84	0:35	4:01
IO123	Marsberger Straße 17, Diemelstadt	21:04	71	0:31	2:52
IO124	Marsberger Straße 18, Diemelstadt	30:24	85	0:33	3:55
IO125	Marsberger Straße 19, Diemelstadt	27:51	79	0:35	3:36
IO126	Marsberger Straße 20, Diemelstadt	30:55	85	0:33	3:59
IO127	Marsberger Straße 21, Diemelstadt	27:26	80	0:34	3:32
IO128	Marsberger Straße 22, Diemelstadt	19:01	50	0:27	2:04
IO129	Marsberger Straße 23, Diemelstadt	18:05	65	0:24	2:29
IO130	Marsberger Straße 24, Diemelstadt	21:02	54	0:28	2:19
IO131	Marsberger Straße 25, Diemelstadt	14:17	42	0:25	1:31
IO132	Marsberger Straße 29, Diemelstadt	17:31	48	0:27	1:53
IO133	Marsberger Straße 30, Diemelstadt	21:45	56	0:28	2:25
IO134	Marsberger Straße 31, Diemelstadt	18:11	50	0:27	1:58
IO135	Marsberger Straße 32, Diemelstadt	22:59	58	0:27	2:35
IO136	Marsberger Straße 33, Diemelstadt	19:44	52	0:27	2:10
IO137	Marsberger Straße 34, Diemelstadt	22:29	58	0:27	2:31
IO138	Marsberger Straße 35, Diemelstadt	20:18	54	0:27	2:14
IO139	Marsberger Straße 36, Diemelstadt	22:39	60	0:26	2:33

Vorbelastung					
Nr.	Immissionsort	Astron. max. mögl. Beschattungsdauer			Met. wahrscheinliche Beschattungsdauer
		Gesamtdauer in Std/ Jahr	Schattentage in Tage/ Jahr	Max. Schattendauer, in Std/ Tag	Max. Schattendauer in Std. / Jahr
IO140	Marsberger Straße 37, Diemelstadt	20:56	56	0:27	2:20
IO141	Marsberger Straße 39, Diemelstadt	21:07	56	0:26	2:21
IO142	Marsberger Straße 40, Diemelstadt	22:47	60	0:26	2:35
IO143	Marsberger Straße 41, Diemelstadt	20:44	56	0:26	2:19
IO144	Marsberger Straße 42, Diemelstadt	23:02	62	0:25	2:37
IO145	Marsberger Straße 44, Diemelstadt	22:41	62	0:25	2:35
IO146	Marsberger Straße 49, Diemelstadt	20:54	58	0:24	2:21
IO147	Marsberger Straße 17a, Diemelstadt	25:54	76	0:36	3:24
IO148	Marsberger Straße 36a, Diemelstadt	23:15	60	0:26	2:38
IO149	Neudorfer Straße 5, Diemelstadt	4:26	22	0:16	0:26
IO150	Neudorfer Straße 7, Diemelstadt	9:09	30	0:26	0:55
IO151	Neudorfer Straße 9, Diemelstadt	15:39	38	0:36	1:36
IO152	Neudorfer Straße 10, Diemelstadt	4:04	20	0:15	0:23
IO153	Neudorfer Straße 11, Diemelstadt	22:42	44	0:42	2:21
IO154	Neudorfer Straße 12, Diemelstadt	5:24	24	0:17	0:31
IO155	Neudorfer Straße 15, Diemelstadt	31:00	52	0:47	3:17
IO156	Neudorfer Straße 16, Diemelstadt	13:22	36	0:31	1:19
IO157	Neudorfer Straße 17, Diemelstadt	31:46	52	0:48	3:21
IO158	Neudorfer Straße 19, Diemelstadt	33:24	54	0:49	3:32
IO159	Neudorfer Straße 20, Diemelstadt	28:05	48	0:46	2:55
IO160	Neudorfer Straße 21, Diemelstadt	33:44	54	0:49	3:34
IO161	Neudorfer Straße 22, Diemelstadt	39:51	58	0:53	4:15
IO162	Neudorfer Straße 25, Diemelstadt	38:19	58	0:50	4:09
IO163	Neudorfer Straße 25a, Diemelstadt	36:26	56	0:48	3:56
IO164	Neuer Weg 1, Diemelstadt	26:22	62	0:29	2:59
IO165	Neuer Weg 2, Diemelstadt	34:06	80	0:30	4:00
IO166	Neuer Weg 4, Diemelstadt	42:13	108	0:30	5:26
IO167	Schützenstraße 1, Diemelstadt	32:53	89	0:34	4:14
IO168	Schützenstraße 2, Diemelstadt	34:31	89	0:35	4:27
IO169	Schützenstraße 4, Diemelstadt	35:42	93	0:35	4:36
IO170	Schützenstraße 5, Diemelstadt	35:12	92	0:35	4:32
IO171	Schützenstraße 6, Diemelstadt	37:01	94	0:36	4:47
IO172	Schützenstraße 7, Diemelstadt	39:31	99	0:35	5:06
IO173	Schützenstraße 9, Diemelstadt	40:54	101	0:35	5:17
IO174	Schützenstraße 10, Diemelstadt	46:24	103	0:44	5:53
IO175	Schützenstraße 11, Diemelstadt	43:19	104	0:38	5:33
IO176	Schützenstraße 12, Diemelstadt	50:21	107	0:48	6:19
IO177	Schützenstraße 13, Diemelstadt	45:05	104	0:41	5:45

Vorbelastung					
Nr.	Immissionsort	Astron. max. mögl. Beschattungsdauer			Met. wahrscheinliche Beschattungsdauer
		Gesamtdauer in Std/ Jahr	Schattentage in Tage/ Jahr	Max. Schattendauer, in Std/ Tag	Max. Schattendauer in Std. / Jahr
IO178	Schützenstraße 15, Diemelstadt	<u>43:48</u>	105	<u>0:37</u>	5:37
IO179	Schützenstraße 17, Diemelstadt	<u>43:11</u>	106	<u>0:33</u>	5:33
IO180	Schützenstraße 19, Diemelstadt	<u>48:06</u>	108	<u>0:43</u>	6:05
IO181	Schützenstraße 21, Diemelstadt	<u>51:16</u>	110	<u>0:46</u>	6:27
IO182	Schützenstraße 19a, Diemelstadt	<u>43:54</u>	108	<u>0:34</u>	5:38
IO183	Sonnenweg 1, Diemelstadt	<u>34:20</u>	88	0:29	4:06
IO184	Sonnenweg 2, Diemelstadt	<u>32:52</u>	84	0:30	3:52
IO185	Sonnenweg 3, Diemelstadt	<u>34:25</u>	86	0:29	4:05
IO186	Sonnenweg 4, Diemelstadt	<u>33:40</u>	82	0:30	3:57
IO187	Sonnenweg 5, Diemelstadt	<u>38:26</u>	86	<u>0:37</u>	4:31
IO188	Sonnenweg 6, Diemelstadt	<u>35:05</u>	82	<u>0:32</u>	4:06
IO189	Sonnenweg 7, Diemelstadt	<u>39:16</u>	88	<u>0:38</u>	4:38
IO190	Sonnenweg 8, Diemelstadt	<u>36:02</u>	82	<u>0:33</u>	4:12
IO191	Sonnenweg 9, Diemelstadt	<u>39:25</u>	87	<u>0:36</u>	4:39
IO192	Sonnenweg 10, Diemelstadt	<u>37:59</u>	84	<u>0:34</u>	4:27
IO193	Sonnenweg 11, Diemelstadt	<u>40:10</u>	88	<u>0:36</u>	4:44
IO194	Sonnenweg 13, Diemelstadt	<u>40:45</u>	88	<u>0:36</u>	4:49
IO195	Sonnenweg 15, Diemelstadt	<u>45:02</u>	98	<u>0:36</u>	5:31
IO196	Stadtberger Weg 2, Diemelstadt	0:00	0	0:00	0:00
IO197	Stadtberger Weg 5a, Diemelstadt	0:00	0	0:00	0:00
IO198	Tannenberg 1, Diemelstadt	2:28	16	0:11	0:14
IO199	Tannenberg 2, Diemelstadt	3:05	19	0:12	0:18
IO200	Violinenstraße 2, Diemelstadt	4:39	22	0:16	0:27
IO201	Violinenstraße 3, Diemelstadt	3:44	20	0:14	0:21
IO202	Vogelstange 6, Diemelstadt	<u>36:47</u>	78	<u>0:48</u>	4:33
IO203	Ziegelhütte 2, Diemelstadt	<u>38:01</u>	96	<u>0:36</u>	4:55
IO204	Ziegelhütte 5, Diemelstadt	<u>51:28</u>	100	<u>0:52</u>	6:24
IO205	Ziegelhütte 6, Diemelstadt	<u>43:05</u>	97	<u>0:43</u>	5:27
IO206	Zum Bruch 1, Diemelstadt	<u>42:51</u>	94	<u>0:37</u>	5:10
IO207	Zum Bruch 2, Diemelstadt	<u>40:37</u>	90	<u>0:36</u>	4:53
IO208	Zum Bruch 2a, Diemelstadt	<u>38:26</u>	90	<u>0:34</u>	4:37
IO209	Zur Kunst 1, Diemelstadt	23:27	74	<u>0:34</u>	3:04
IO210	Zur Kunst 2, Diemelstadt	12:12	54	0:19	1:50
IO211	Zur Kunst 3, Diemelstadt	8:38	44	0:19	1:27
IO212	Am Beuststollen 1, Marsberg	0:00	0	0:00	0:00
IO213	Am Beuststollen 2, Marsberg	0:00	0	0:00	0:00
IO214	Am Oesterholz 9, Marsberg	7:38	28	0:21	1:26
IO215	An der Wallmei 1, Marsberg	6:21	35	0:20	1:08

Vorbelastung					
Nr.	Immissionsort	Astron. max. mögl. Beschattungsdauer			Met. wahrscheinliche Beschattungsdauer
		Gesamtdauer in Std/ Jahr	Schattentage in Tage/ Jahr	Max. Schattendauer, in Std/ Tag	Max. Schattendauer in Std. / Jahr
IO216	An der Wallmei 2, Marsberg	8:03	37	0:21	1:24
IO217	An der Wallmei 3, Marsberg	5:26	30	0:19	0:58
IO218	An der Wallmei 4, Marsberg	7:27	37	0:21	1:18
IO219	An der Wallmei 5, Marsberg	4:05	23	0:17	0:44
IO220	An der Wallmei 6, Marsberg	7:10	36	0:20	1:16
IO221	An der Wallmei 7, Marsberg	3:29	22	0:15	0:38
IO222	An der Wallmei 8, Marsberg	7:02	36	0:20	1:14
IO223	An der Wallmei 9, Marsberg	2:06	18	0:10	0:23
IO224	An der Wallmei 10, Marsberg	6:42	35	0:20	1:11
IO225	An der Wallmei 11, Marsberg	1:57	18	0:09	0:21
IO226	An der Wallmei 12, Marsberg	6:23	34	0:19	1:08
IO227	An der Wallmei 13, Marsberg	1:44	18	0:08	0:19
IO228	An der Wallmei 14, Marsberg	5:04	30	0:17	0:54
IO229	An der Wallmei 15, Marsberg	1:39	18	0:09	0:18
IO230	An der Wallmei 16, Marsberg	4:42	28	0:17	0:50
IO231	An der Wallmei 17, Marsberg	1:32	16	0:08	0:17
IO232	An der Wallmei 18, Marsberg	4:32	29	0:17	0:49
IO233	An der Wallmei 19, Marsberg	1:36	17	0:08	0:17
IO234	An der Wallmei 20, Marsberg	3:58	26	0:14	0:42
IO235	An der Wallmei 21, Marsberg	1:59	20	0:11	0:21
IO236	An der Wallmei 22, Marsberg	3:54	26	0:15	0:42
IO237	An der Wallmei 23, Marsberg	2:08	22	0:12	0:22
IO238	An der Wallmei 24, Marsberg	3:04	23	0:12	0:33
IO239	An der Wallmei 25, Marsberg	2:11	24	0:12	0:23
IO240	An der Wallmei 26, Marsberg	8:41	40	0:20	1:27
IO241	An der Wallmei 27, Marsberg	2:14	23	0:12	0:23
IO242	An der Wallmei 28, Marsberg	7:50	38	0:21	1:19
IO243	An der Wallmei 29, Marsberg	2:13	23	0:12	0:22
IO244	An der Wallmei 30, Marsberg	6:02	34	0:19	1:02
IO245	An der Wallmei 31, Marsberg	2:05	23	0:11	0:21
IO246	An der Wallmei 32, Marsberg	4:47	30	0:17	0:49
IO247	An der Wallmei 33, Marsberg	2:02	22	0:10	0:20
IO248	An der Wallmei 34, Marsberg	7:58	42	0:21	1:19
IO249	An der Wallmei 35, Marsberg	2:06	23	0:10	0:20
IO250	An der Wallmei 36, Marsberg	6:38	39	0:18	1:06
IO251	An der Wallmei 37, Marsberg	2:18	25	0:10	0:22
IO252	An der Wallmei 38, Marsberg	5:17	34	0:16	0:52
IO253	An der Wallmei 39, Marsberg	2:15	26	0:10	0:22

Vorbelastung					
Nr.	Immissionsort	Astron. max. mögl. Beschattungsdauer			Met. wahrscheinliche Beschattungsdauer
		Gesamtdauer in Std/ Jahr	Schattentage in Tage/ Jahr	Max. Schattendauer, in Std/ Tag	Max. Schattendauer in Std. / Jahr
IO254	An der Wallmei 40, Marsberg	6:36	39	0:21	1:05
IO255	An der Wallmei 41, Marsberg	2:15	27	0:11	0:22
IO256	An der Wallmei 42, Marsberg	5:31	37	0:20	0:55
IO257	An der Wallmei 43, Marsberg	2:12	26	0:12	0:22
IO258	An der Wallmei 45, Marsberg	2:02	26	0:13	0:20
IO259	An der Wallmei 47, Marsberg	2:08	25	0:16	0:22
IO260	An der Wallmei 49, Marsberg	2:42	18	0:19	0:28
IO261	An der Wallmei 51, Marsberg	4:41	30	0:23	0:48
IO262	An der Wallmei 53, Marsberg	6:41	36	0:25	1:08
IO263	Bahnhofstraße 94, Marsberg	0:00	0	0:00	0:00
IO264	Christopherusweg 1, Marsberg	7:22	38	0:21	1:22
IO265	Christopherusweg 2, Marsberg	7:23	40	0:22	1:22
IO266	Christopherusweg 3, Marsberg	7:41	41	0:22	1:25
IO267	Christopherusweg 4, Marsberg	7:39	42	0:21	1:25
IO268	Christopherusweg 5, Marsberg	7:36	44	0:22	1:24
IO269	Christopherusweg 6, Marsberg	7:27	45	0:21	1:22
IO270	Christopherusweg 7, Marsberg	7:23	42	0:22	1:21
IO271	Christopherusweg 8, Marsberg	7:22	43	0:21	1:21
IO272	Christopherusweg 9, Marsberg	7:16	44	0:22	1:20
IO273	Christopherusweg 10, Marsberg	7:01	42	0:21	1:17
IO274	Christopherusweg 11, Marsberg	6:43	42	0:21	1:14
IO275	Christopherusweg 12, Marsberg	5:21	33	0:19	0:58
IO276	Christopherusweg 16, Marsberg	4:28	18	0:23	0:46
IO277	Christopherusweg 17, Marsberg	6:40	24	0:24	1:11
IO278	Eilhäuser Weg 11, Marsberg	50:40	167	0:24	12:09
IO279	Eilhäuser Weg 12, Marsberg	54:24	172	0:26	12:45
IO280	Eilhäuser Weg 13, Marsberg	51:39	165	0:25	12:21
IO281	Eilhäuser Weg 20, Marsberg	83:35	201	0:33	19:49
IO282	Eilhäuser Weg 41, Marsberg	62:53	108	0:53	16:12
IO283	Erlinghauser Straße 49, Marsberg	0:00	0	0:00	0:00
IO284	Erlinghauser Straße 51, Marsberg	0:00	0	0:00	0:00
IO285	Erlinghauser Straße 80, Marsberg	25:03	80	0:28	6:30
IO286	Im Mittelfeld 9a, Marsberg	107:36	235	0:40	24:55
IO287	Im Mittelfeld 9b, Marsberg	109:54	230	0:40	25:27
IO288	In der Schelle 1, Marsberg	3:24	16	0:17	0:38
IO289	In der Schelle 2, Marsberg	4:14	29	0:19	0:47
IO290	In der Schelle 3, Marsberg	3:41	21	0:17	0:41
IO291	In der Schelle 4, Marsberg	4:30	26	0:20	0:50

Vorbelastung					
Nr.	Immissionsort	Astron. max. mögl. Beschattungsdauer			Met. wahrscheinliche Beschattungsdauer
		Gesamtdauer in Std/ Jahr	Schattentage in Tage/ Jahr	Max. Schattendauer, in Std/ Tag	Max. Schattendauer in Std. / Jahr
IO292	In der Schelle 5, Marsberg	3:31	22	0:16	0:39
IO293	In der Schelle 6, Marsberg	4:36	27	0:19	0:51
IO294	In der Schelle 7, Marsberg	3:10	21	0:14	0:35
IO295	In der Schelle 8, Marsberg	5:27	37	0:20	1:00
IO296	In der Schelle 9, Marsberg	2:56	20	0:13	0:32
IO297	In der Schelle 10, Marsberg	4:27	23	0:18	0:49
IO298	In der Schelle 11, Marsberg	2:56	21	0:12	0:32
IO299	In der Schelle 12, Marsberg	4:17	22	0:17	0:48
IO300	In der Schelle 14, Marsberg	4:11	22	0:17	0:46
IO301	In der Schelle 16, Marsberg	3:54	22	0:16	0:43
IO302	In der Schelle 18, Marsberg	4:35	24	0:18	0:50
IO303	In der Schelle 20, Marsberg	4:43	24	0:18	0:52
IO304	In der Schelle 22, Marsberg	3:39	23	0:15	0:40
IO305	Mönchstraße 52, Marsberg	6:37	36	0:19	1:15
IO306	Oesterstraße 24, Marsberg	0:00	0	0:00	0:00
IO307	Oesterstraße 26, Marsberg	0:00	0	0:00	0:00
IO308	Oesterstraße 51, Marsberg	0:09	9	0:01	0:02
IO309	Oesterstraße 57, Marsberg	0:43	22	0:03	0:11
IO310	Oesterstraße 59, Marsberg	7:22	26	0:21	1:39
IO311	Oesterstraße 61, Marsberg	19:16	94	0:22	4:48
IO312	Oesterstraße 64, Marsberg	48:22	146	0:26	11:25
IO313	Oesterstraße 73, Marsberg	53:09	172	0:25	12:41
IO314	Oesterstraße 81, Marsberg	72:59	207	0:28	17:14
IO315	Paulinenstraße 77, Marsberg	0:59	7	0:16	0:11
IO316	Paulinenstraße 79, Marsberg	2:29	15	0:17	0:27
IO317	Paulinenstraße 81, Marsberg	5:50	34	0:20	1:05
IO318	Paulinenstraße 86, Marsberg	3:23	26	0:19	0:37
IO319	Paulinenstraße 88, Marsberg	10:45	48	0:23	1:59
IO320	Paulinenstraße 90, Marsberg	11:37	53	0:21	2:10
IO321	Quinckeweg 12, Marsberg	0:00	0	0:00	0:00
IO322	Rohrberg 4, Marsberg	0:00	0	0:00	0:00
IO323	Rummeckemühlen 1, Marsberg	20:59	64	0:23	2:12
IO324	Rummeckemühlen 2, Marsberg	20:46	60	0:23	2:09
IO325	Rummeckemühlen 2a, Marsberg	22:23	70	0:23	2:23
IO326	Siegelbusch 7, Marsberg	8:15	39	0:17	2:13
IO327	Twisterstraße 9, Marsberg	15:00	58	0:22	2:40
IO328	Twisterstraße 11, Marsberg	15:33	59	0:22	2:43
IO329	Twisterstraße 13, Marsberg	16:08	60	0:22	2:48

Vorbelastung					
Nr.	Immissionsort	Astron. max. mögl. Beschattungsdauer			Met. wahrscheinliche Beschattungsdauer
		Gesamtdauer in Std/ Jahr	Schattentage in Tage/ Jahr	Max. Schattendauer, in Std/ Tag	Max. Schattendauer in Std. / Jahr
IO330	Twisterstraße 15, Marsberg	16:32	63	0:22	2:48
IO331	Twisterstraße 17, Marsberg	16:44	63	0:22	2:47
IO332	Twisterstraße 19, Marsberg	16:53	63	0:21	2:47
IO333	Twisterstraße 21, Marsberg	17:25	66	0:22	2:49
IO334	Twisterstraße 23, Marsberg	18:03	66	0:22	2:52
IO335	Twisterstraße 25, Marsberg	18:26	66	0:22	2:53
IO336	Twisterstraße 30, Marsberg	17:05	65	0:22	2:45
IO337	Unterm Ohmberg 1, Marsberg	8:54	42	0:25	1:35
IO338	Unterm Ohmberg 4, Marsberg	5:40	29	0:20	1:01
IO339	Unterm Ohmberg 5, Marsberg	3:18	22	0:15	0:34
IO340	Unterm Ohmberg 7, Marsberg	16:42	40	0:33	2:28
IO341	Unterm Ohmberg 10, Marsberg	26:45	81	0:30	3:15
IO342	Unterm Ohmberg 12, Marsberg	29:31	84	0:29	3:15
IO343	Unterm Ohmberg 15, Marsberg	13:19	56	0:20	1:20
IO344	Unterm Ohmberg 16, Marsberg	27:26	64	0:29	2:49
IO345	Unterm Ohmberg 18, Marsberg	23:59	60	0:29	2:25
IO346	Unterm Ohmberg 18, Marsberg	21:49	56	0:28	2:10
IO347	Unterm Ohmberg 20, Marsberg	16:43	46	0:26	1:36
IO348	Unterm Ohmberg 21, Marsberg	7:34	30	0:19	0:41
IO349	Unterm Ohmberg 22, Marsberg	4:00	22	0:14	0:21
IO350	Unterm Ohmberg 23, Marsberg	2:17	16	0:11	0:12
IO351	Unterm Ohmberg 24, Marsberg	0:00	0	0:00	0:00
IO352	Unterm Ohmberg 26, Marsberg	0:00	0	0:00	0:00
IO353	Unterm Ohmberg 4a, Marsberg	14:23	59	0:29	2:13
IO354	Westheimer Straße 37, Marsberg	18:15	66	0:26	2:52
IO355	Westheimer Straße 39, Marsberg	18:48	71	0:26	2:56
IO356	Westheimer Straße 42, Marsberg	14:21	54	0:22	2:39
IO357	Westheimer Straße 44, Marsberg	12:53	57	0:24	2:15
IO358	Westheimer Straße 45, Marsberg	25:12	80	0:27	3:02
IO359	Westheimer Straße 54, Marsberg	25:38	82	0:26	3:03
IO360	Westheimer Straße 55, Marsberg	0:00	0	0:00	0:00
IO361	Westheimer Straße 59, Marsberg	0:00	0	0:00	0:00
IO362	Westheimer Straße 72, Marsberg	0:00	0	0:00	0:00
IO363	Westheimer Straße 37a, Marsberg	17:30	64	0:26	2:46
IO364	Westheimer Straße 37b, Marsberg	16:59	63	0:26	2:42
IO365	Zum Steingrund 1, Marsberg	19:44	70	0:24	3:04
IO366	Zum Steingrund 2, Marsberg	17:55	63	0:24	2:53
IO367	Zum Steingrund 3, Marsberg	20:06	70	0:25	3:06

Vorbelastung					
Nr.	Immissionsort	Astron. max. mögl. Beschattungsdauer			Met. wahrscheinliche Beschattungsdauer
		Gesamtdauer in Std/ Jahr	Schattentage in Tage/ Jahr	Max. Schattendauer, in Std/ Tag	Max. Schattendauer in Std. / Jahr
IO368	Zum Steingrund 9, Marsberg	20:43	71	0:24	3:10
IO369	Zum Steingrund 11, Marsberg	20:51	74	0:23	3:10
IO370	Zum Steingrund 14, Marsberg	17:51	67	0:22	2:48
IO371	Zum Steingrund 15, Marsberg	20:07	71	0:22	2:59
IO372	Zum Steingrund 16, Marsberg	17:29	66	0:22	2:44
IO373	Zum Steingrund 18, Marsberg	17:03	65	0:21	2:40

7.2 Zusatzbelastung

Tabelle 7.2: Analyseergebnisse Zusatzbelastung

Zusatzbelastung					
Nr.	Immissionsort	Astron. max. mögl. Beschattungsdauer			Met. wahrscheinliche Beschattungsdauer
		Gesamtdauer in Std./ Jahr	Schattentage in Tage/ Jahr	Max. Schattendauer, in Std/ Tag	Max. Schattendauer in Std. / Jahr
IO1	Alter Weg 2, Diemelstadt	11:39	35	0:27	2:10
IO2	Alter Weg 4, Diemelstadt	11:10	34	0:26	2:04
IO3	Alter Weg 5, Diemelstadt	10:39	34	0:26	1:59
IO4	Alter Weg 6, Diemelstadt	10:21	33	0:25	1:55
IO5	Alter Weg 7, Diemelstadt	10:33	34	0:26	1:58
IO6	Alter Weg 8, Diemelstadt	9:45	32	0:25	1:49
IO7	Alter Weg 10, Diemelstadt	9:33	32	0:25	1:47
IO8	Alter Weg 12, Diemelstadt	9:26	32	0:24	1:46
IO9	Alter Weg 13, Diemelstadt	9:57	33	0:25	1:53
IO10	Alter Weg 14, Diemelstadt	9:14	31	0:24	1:44
IO11	Alter Weg 10A, Diemelstadt	9:25	32	0:25	1:44
IO12	Alter Weg 6a, Diemelstadt	10:29	33	0:26	1:56
IO13	Am Kirchenland 4, Diemelstadt	6:55	27	0:22	1:18
IO14	Am Kirchenland 14, Diemelstadt	6:32	27	0:22	1:13
IO15	Am Kirchenland 16, Diemelstadt	6:26	27	0:22	1:12
IO16	Am Kirchenland 18, Diemelstadt	6:03	26	0:21	1:08
IO17	Am Kirchenland 20, Diemelstadt	9:56	45	0:21	1:30
IO18	Am Sportplatz 1, Diemelstadt	8:30	30	0:25	1:38
IO19	Am Sportplatz 2, Diemelstadt	8:52	31	0:25	1:41
IO20	Am Sportplatz 3, Diemelstadt	8:44	31	0:25	1:41
IO21	Am Sportplatz 4, Diemelstadt	8:49	30	0:25	1:41
IO22	Am Sportplatz 5, Diemelstadt	9:04	31	0:25	1:45
IO23	Am Sportplatz 8, Diemelstadt	9:35	32	0:25	1:49
IO24	Am Sportplatz 10, Diemelstadt	9:49	32	0:26	1:52
IO25	Am Sportplatz 12, Diemelstadt	9:55	33	0:26	1:53
IO26	Am Sportplatz 13, Diemelstadt	10:07	32	0:26	1:56
IO27	Am Sportplatz 15, Diemelstadt	10:12	32	0:26	1:56
IO28	Bäckerstraße 3, Diemelstadt	14:40	39	0:29	2:50
IO29	Bäckerstraße 5, Diemelstadt	15:08	40	0:30	2:55
IO30	Bäckerstraße 7, Diemelstadt	15:35	40	0:30	3:00
IO31	Bäckerstraße 9, Diemelstadt	15:52	40	0:30	3:02
IO32	Bäckerstraße 11, Diemelstadt	16:24	41	0:31	3:08
IO33	Birkenkamp 2, Diemelstadt	11:26	35	0:28	2:11
IO34	Birkenkamp 4, Diemelstadt	11:21	35	0:27	2:12
IO35	Birkenkamp 6, Diemelstadt	10:41	34	0:27	2:01
IO36	Birkenkamp 12, Diemelstadt	10:12	33	0:26	1:55

Zusatzbelastung					
Nr.	Immissionsort	Astron. max. mögl. Beschattungsdauer			Met. wahrscheinliche Beschattungsdauer
		Gesamtdauer in Std/ Jahr	Schattentage in Tage/ Jahr	Max. Schattendauer, in Std/ Tag	Max. Schattendauer in Std. / Jahr
IO37	Birkenkamp 13, Diemelstadt	9:19	32	0:25	1:43
IO38	Birkenkamp 15, Diemelstadt	9:02	31	0:25	1:40
IO39	Birkenkamp 16, Diemelstadt	9:42	33	0:25	1:49
IO40	Birkenkamp 17, Diemelstadt	9:13	32	0:24	1:42
IO41	Birkenkamp 18, Diemelstadt	9:24	31	0:26	1:46
IO42	Birkenkamp 20, Diemelstadt	9:08	31	0:24	1:42
IO43	Birkenkamp 24, Diemelstadt	8:41	31	0:24	1:37
IO44	Birkenkamp 25, Diemelstadt	7:33	28	0:23	1:23
IO45	Birkenkamp 26, Diemelstadt	8:24	30	0:24	1:34
IO46	Birkenkamp 28, Diemelstadt	8:12	30	0:24	1:31
IO47	Birkenkamp 29, Diemelstadt	7:04	28	0:22	1:18
IO48	Birkenkamp 30, Diemelstadt	7:53	29	0:24	1:27
IO49	Birkenkamp 32, Diemelstadt	7:37	29	0:22	1:24
IO50	Birkenkamp 34, Diemelstadt	7:26	28	0:22	1:22
IO51	Birkenkamp 36, Diemelstadt	7:14	28	0:22	1:19
IO52	Birkenkamp 38, Diemelstadt	6:57	27	0:22	1:16
IO53	Birkenkamp 40, Diemelstadt	6:36	27	0:22	1:13
IO54	Blumenweg 1, Diemelstadt	12:13	35	0:26	2:24
IO55	Blumenweg 2, Diemelstadt	12:17	36	0:26	2:26
IO56	Blumenweg 4, Diemelstadt	12:28	36	0:27	2:28
IO57	Blumenweg 5, Diemelstadt	12:48	36	0:27	2:30
IO58	Blumenweg 6, Diemelstadt	12:52	37	0:27	2:33
IO59	Bunsenstraße 1, Diemelstadt	10:47	33	0:26	2:04
IO60	Bunsenstraße 2, Diemelstadt	11:06	34	0:26	2:08
IO61	Bunsenstraße 4, Diemelstadt	10:54	34	0:26	2:05
IO62	Bunsenstraße 6, Diemelstadt	11:12	34	0:26	2:08
IO63	Bunsenstraße 7, Diemelstadt	10:19	33	0:25	1:57
IO64	Bunsenstraße 8, Diemelstadt	10:48	33	0:26	2:02
IO65	Bunsenstraße 9, Diemelstadt	10:23	33	0:25	1:58
IO66	Bunsenstraße 4a, Diemelstadt	10:41	33	0:25	2:02
IO67	Driesch 1, Diemelstadt	10:15	34	0:23	1:58
IO68	Driesch 2, Diemelstadt	9:45	32	0:23	1:52
IO69	Driesch 4, Diemelstadt	9:42	33	0:22	1:51
IO70	Driesch 15, Diemelstadt	8:35	30	0:21	1:39
IO71	Eckenweg 1, Diemelstadt	12:21	37	0:27	2:27
IO72	Eckenweg 3, Diemelstadt	12:55	38	0:28	2:34
IO73	Eilhäuser Weg 1, Diemelstadt	9:00	31	0:23	1:44
IO74	Eilhäuser Weg 3, Diemelstadt	0:00	0	0:00	0:00

Zusatzbelastung					
Nr.	Immissionsort	Astron. max. mögl. Beschattungsdauer			Met. wahrscheinliche Beschattungsdauer
		Gesamtdauer in Std/ Jahr	Schattentage in Tage/ Jahr	Max. Schattendauer, in Std/ Tag	Max. Schattendauer in Std. / Jahr
IO75	Harensberg 1, Diemelstadt	11:51	35	0:26	2:19
IO76	Harensberg 2, Diemelstadt	12:42	36	0:27	2:29
IO77	Harensberg 3, Diemelstadt	12:04	35	0:27	2:21
IO78	Harensberg 4, Diemelstadt	13:13	37	0:28	2:33
IO79	Harensberg 5, Diemelstadt	12:32	36	0:27	2:25
IO80	Harensberg 6, Diemelstadt	12:54	36	0:27	2:27
IO81	Harensberg 10, Diemelstadt	12:07	35	0:26	2:18
IO82	Harensberg 11, Diemelstadt	12:19	35	0:27	2:21
IO83	Harensberg 12, Diemelstadt	11:46	34	0:26	2:14
IO84	Harensberg 13, Diemelstadt	11:52	35	0:26	2:17
IO85	Harensberg 14, Diemelstadt	11:30	34	0:26	2:12
IO86	Harensberg 15, Diemelstadt	11:33	35	0:26	2:14
IO87	Harensberg 16, Diemelstadt	11:13	34	0:26	2:09
IO88	Harensberg 17, Diemelstadt	11:13	33	0:26	2:10
IO89	Harensberg 18, Diemelstadt	10:52	33	0:25	2:05
IO90	Harensberg 22, Diemelstadt	10:32	32	0:25	2:02
IO91	Heinenweg 1, Diemelstadt	10:39	34	0:25	2:03
IO92	Heinenweg 2, Diemelstadt	9:58	33	0:25	1:56
IO93	Heinenweg 3, Diemelstadt	10:36	33	0:26	2:04
IO94	Hesperinghäuser Straße 7, Diemelstadt	15:23	44	0:27	2:26
IO95	Hesperinghäuser Straße 9, Diemelstadt	15:55	45	0:27	2:30
IO96	Hesperinghäuser Straße 11, Diemelstadt	16:31	46	0:28	2:36
IO97	Hesperinghäuser Straße 16, Diemelstadt	16:24	48	0:27	2:28
IO98	Hesperinghäuser Straße 22, Diemelstadt	18:44	52	0:28	2:40
IO99	Hesperinghäuser Straße 24, Diemelstadt	20:04	55	0:29	2:48
IO100	Hesperinghäuser Straße 22a, Diemelstadt	18:14	51	0:28	2:38
IO101	Holzweg 10, Diemelstadt	9:55	33	0:25	1:56
IO102	Holzweg 12, Diemelstadt	9:10	32	0:24	1:47
IO103	Holzweg 15, Diemelstadt	7:22	29	0:23	1:27
IO104	Kallental 3, Diemelstadt	8:35	31	0:24	1:40
IO105	Lärchenweg 1, Diemelstadt	9:31	44	0:21	1:32
IO106	Lärchenweg 5, Diemelstadt	8:29	40	0:22	1:28
IO107	Lärchenweg 7, Diemelstadt	10:00	44	0:22	1:38
IO108	Lärchenweg 8, Diemelstadt	7:05	28	0:23	1:22
IO109	Lärchenweg 9, Diemelstadt	9:58	43	0:23	1:39
IO110	Lärchenweg 11, Diemelstadt	11:06	46	0:23	1:47
IO111	Lärchenweg 12, Diemelstadt	7:33	29	0:23	1:27
IO112	Lärchenweg 13, Diemelstadt	11:12	48	0:24	1:49

Zusatzbelastung					
Nr.	Immissionsort	Astron. max. mögl. Beschattungsdauer			Met. wahrscheinliche Beschattungsdauer
		Gesamtdauer in Std./ Jahr	Schattentage in Tage/ Jahr	Max. Schattendauer, in Std/ Tag	Max. Schattendauer in Std. / Jahr
IO113	Lärchenweg 14, Diemelstadt	7:44	29	0:24	1:30
IO114	Marsberger Straße 2, Diemelstadt	19:11	56	<u>0:31</u>	3:20
IO115	Marsberger Straße 5, Diemelstadt	15:06	39	0:30	2:49
IO116	Marsberger Straße 7, Diemelstadt	14:43	39	0:30	2:45
IO117	Marsberger Straße 9, Diemelstadt	14:13	38	0:29	2:40
IO118	Marsberger Straße 10, Diemelstadt	13:01	38	0:28	2:27
IO119	Marsberger Straße 11, Diemelstadt	14:00	39	0:29	2:38
IO120	Marsberger Straße 13, Diemelstadt	13:30	38	0:28	2:34
IO121	Marsberger Straße 15, Diemelstadt	13:15	38	0:28	2:33
IO122	Marsberger Straße 16, Diemelstadt	12:12	36	0:27	2:21
IO123	Marsberger Straße 17, Diemelstadt	13:01	38	0:28	2:34
IO124	Marsberger Straße 18, Diemelstadt	11:30	35	0:26	2:13
IO125	Marsberger Straße 19, Diemelstadt	12:07	36	0:27	2:22
IO126	Marsberger Straße 20, Diemelstadt	11:19	34	0:27	2:11
IO127	Marsberger Straße 21, Diemelstadt	11:43	36	0:27	2:18
IO128	Marsberger Straße 22, Diemelstadt	10:20	32	0:25	1:58
IO129	Marsberger Straße 23, Diemelstadt	11:11	35	0:26	2:11
IO130	Marsberger Straße 24, Diemelstadt	9:57	32	0:25	1:53
IO131	Marsberger Straße 25, Diemelstadt	10:56	34	0:26	2:07
IO132	Marsberger Straße 29, Diemelstadt	10:21	33	0:25	2:00
IO133	Marsberger Straße 30, Diemelstadt	9:27	31	0:24	1:48
IO134	Marsberger Straße 31, Diemelstadt	10:02	32	0:25	1:56
IO135	Marsberger Straße 32, Diemelstadt	9:00	31	0:24	1:42
IO136	Marsberger Straße 33, Diemelstadt	9:46	32	0:25	1:52
IO137	Marsberger Straße 34, Diemelstadt	8:49	31	0:24	1:40
IO138	Marsberger Straße 35, Diemelstadt	9:32	32	0:24	1:50
IO139	Marsberger Straße 36, Diemelstadt	8:18	30	0:23	1:35
IO140	Marsberger Straße 37, Diemelstadt	8:47	30	0:23	1:41
IO141	Marsberger Straße 39, Diemelstadt	8:39	30	0:23	1:40
IO142	Marsberger Straße 40, Diemelstadt	7:49	29	0:23	1:29
IO143	Marsberger Straße 41, Diemelstadt	8:14	30	0:23	1:35
IO144	Marsberger Straße 42, Diemelstadt	7:35	29	0:22	1:26
IO145	Marsberger Straße 44, Diemelstadt	7:22	28	0:22	1:24
IO146	Marsberger Straße 49, Diemelstadt	7:10	28	0:22	1:23
IO147	Marsberger Straße 17a, Diemelstadt	12:49	37	0:28	2:30
IO148	Marsberger Straße 36a, Diemelstadt	8:08	30	0:23	1:32
IO149	Neudorfer Straße 5, Diemelstadt	11:04	35	0:24	2:06
IO150	Neudorfer Straße 7, Diemelstadt	10:49	35	0:24	2:06

Zusatzbelastung					
Nr.	Immissionsort	Astron. max. mögl. Beschattungsdauer			Met. wahrscheinliche Beschattungsdauer
		Gesamtdauer in Std/ Jahr	Schattentage in Tage/ Jahr	Max. Schattendauer, in Std/ Tag	Max. Schattendauer in Std. / Jahr
IO151	Neudorfer Straße 9, Diemelstadt	10:44	34	0:24	2:07
IO152	Neudorfer Straße 10, Diemelstadt	11:29	36	0:25	2:11
IO153	Neudorfer Straße 11, Diemelstadt	10:42	34	0:24	2:08
IO154	Neudorfer Straße 12, Diemelstadt	11:19	36	0:25	2:10
IO155	Neudorfer Straße 15, Diemelstadt	10:47	34	0:25	2:09
IO156	Neudorfer Straße 16, Diemelstadt	12:43	38	0:27	2:30
IO157	Neudorfer Straße 17, Diemelstadt	11:33	34	0:26	2:17
IO158	Neudorfer Straße 19, Diemelstadt	11:36	35	0:26	2:18
IO159	Neudorfer Straße 20, Diemelstadt	11:44	35	0:26	2:20
IO160	Neudorfer Straße 21, Diemelstadt	11:43	34	0:26	2:19
IO161	Neudorfer Straße 22, Diemelstadt	12:24	35	0:27	2:26
IO162	Neudorfer Straße 25, Diemelstadt	11:04	34	0:25	2:11
IO163	Neudorfer Straße 25a, Diemelstadt	10:42	33	0:25	2:07
IO164	Neuer Weg 1, Diemelstadt	9:48	32	0:25	1:49
IO165	Neuer Weg 2, Diemelstadt	9:56	32	0:25	1:49
IO166	Neuer Weg 4, Diemelstadt	9:50	33	0:25	1:49
IO167	Schützenstraße 1, Diemelstadt	11:49	35	0:27	2:15
IO168	Schützenstraße 2, Diemelstadt	12:20	36	0:28	2:20
IO169	Schützenstraße 4, Diemelstadt	12:17	36	0:28	2:18
IO170	Schützenstraße 5, Diemelstadt	11:50	36	0:27	2:13
IO171	Schützenstraße 6, Diemelstadt	12:24	37	0:28	2:19
IO172	Schützenstraße 7, Diemelstadt	12:03	36	0:27	2:14
IO173	Schützenstraße 9, Diemelstadt	12:04	35	0:27	2:14
IO174	Schützenstraße 10, Diemelstadt	12:23	36	0:28	2:18
IO175	Schützenstraße 11, Diemelstadt	12:01	35	0:28	2:13
IO176	Schützenstraße 12, Diemelstadt	12:20	35	0:28	2:18
IO177	Schützenstraße 13, Diemelstadt	12:02	36	0:28	2:14
IO178	Schützenstraße 15, Diemelstadt	11:44	35	0:28	2:11
IO179	Schützenstraße 17, Diemelstadt	11:30	34	0:28	2:08
IO180	Schützenstraße 19, Diemelstadt	11:53	35	0:28	2:13
IO181	Schützenstraße 21, Diemelstadt	11:39	34	0:28	2:12
IO182	Schützenstraße 19a, Diemelstadt	11:21	35	0:27	2:07
IO183	Sonnenweg 1, Diemelstadt	6:47	28	0:22	1:16
IO184	Sonnenweg 2, Diemelstadt	6:55	27	0:22	1:17
IO185	Sonnenweg 3, Diemelstadt	6:56	28	0:22	1:18
IO186	Sonnenweg 4, Diemelstadt	7:10	28	0:23	1:20
IO187	Sonnenweg 5, Diemelstadt	7:08	28	0:23	1:21
IO188	Sonnenweg 6, Diemelstadt	7:20	28	0:22	1:22

Zusatzbelastung					
Nr.	Immissionsort	Astron. max. mögl. Beschattungsdauer			Met. wahrscheinliche Beschattungsdauer
		Gesamtdauer in Std/ Jahr	Schattentage in Tage/ Jahr	Max. Schattendauer, in Std/ Tag	Max. Schattendauer in Std. / Jahr
IO189	Sonnenweg 7, Diemelstadt	7:17	28	0:23	1:23
IO190	Sonnenweg 8, Diemelstadt	7:34	28	0:23	1:25
IO191	Sonnenweg 9, Diemelstadt	7:27	29	0:23	1:25
IO192	Sonnenweg 10, Diemelstadt	7:54	30	0:24	1:29
IO193	Sonnenweg 11, Diemelstadt	7:40	29	0:23	1:27
IO194	Sonnenweg 13, Diemelstadt	7:49	29	0:23	1:29
IO195	Sonnenweg 15, Diemelstadt	8:06	29	0:24	1:33
IO196	Stadtberger Weg 2, Diemelstadt	13:49	41	0:26	2:20
IO197	Stadtberger Weg 5a, Diemelstadt	14:05	40	0:27	2:31
IO198	Tannenbergl 1, Diemelstadt	9:41	34	0:22	1:50
IO199	Tannenbergl 2, Diemelstadt	9:09	32	0:22	1:44
IO200	Violinenstraße 2, Diemelstadt	11:36	36	0:25	2:13
IO201	Violinenstraße 3, Diemelstadt	11:58	36	0:25	2:17
IO202	Vogelstange 6, Diemelstadt	13:15	38	0:27	2:38
IO203	Ziegelhütte 2, Diemelstadt	12:28	36	0:28	2:19
IO204	Ziegelhütte 5, Diemelstadt	14:13	38	0:30	2:38
IO205	Ziegelhütte 6, Diemelstadt	13:38	38	0:29	2:32
IO206	Zum Bruch 1, Diemelstadt	8:21	30	0:24	1:35
IO207	Zum Bruch 2, Diemelstadt	8:58	31	0:25	1:41
IO208	Zum Bruch 2a, Diemelstadt	9:06	32	0:25	1:42
IO209	Zur Kunst 1, Diemelstadt	11:56	37	0:27	2:21
IO210	Zur Kunst 2, Diemelstadt	11:34	36	0:27	2:17
IO211	Zur Kunst 3, Diemelstadt	11:49	36	0:27	2:21
IO212	Am Beuststollen 1, Marsberg	0:00	0	0:00	0:00
IO213	Am Beuststollen 2, Marsberg	0:00	0	0:00	0:00
IO214	Am Oesterholz 9, Marsberg	7:52	28	0:22	1:22
IO215	An der Wallmei 1, Marsberg	7:52	31	0:25	1:32
IO216	An der Wallmei 2, Marsberg	7:49	30	0:24	1:30
IO217	An der Wallmei 3, Marsberg	7:39	28	0:24	1:31
IO218	An der Wallmei 4, Marsberg	7:53	30	0:25	1:31
IO219	An der Wallmei 5, Marsberg	7:14	28	0:24	1:28
IO220	An der Wallmei 6, Marsberg	7:48	30	0:24	1:31
IO221	An der Wallmei 7, Marsberg	6:39	25	0:24	1:22
IO222	An der Wallmei 8, Marsberg	7:39	29	0:25	1:29
IO223	An der Wallmei 9, Marsberg	4:41	20	0:21	1:00
IO224	An der Wallmei 10, Marsberg	7:42	31	0:25	1:30
IO225	An der Wallmei 11, Marsberg	4:41	18	0:21	1:00
IO226	An der Wallmei 12, Marsberg	7:37	30	0:23	1:30

Zusatzbelastung					
Nr.	Immissionsort	Astron. max. mögl. Beschattungsdauer			Met. wahrscheinliche Beschattungsdauer
		Gesamtdauer in Std/ Jahr	Schattentage in Tage/ Jahr	Max. Schattendauer, in Std/ Tag	Max. Schattendauer in Std. / Jahr
IO227	An der Wallmei 13, Marsberg	4:54	20	0:22	1:03
IO228	An der Wallmei 14, Marsberg	7:24	30	0:23	1:28
IO229	An der Wallmei 15, Marsberg	5:07	21	0:21	1:05
IO230	An der Wallmei 16, Marsberg	7:17	28	0:23	1:27
IO231	An der Wallmei 17, Marsberg	5:20	22	0:21	1:08
IO232	An der Wallmei 18, Marsberg	7:04	28	0:23	1:25
IO233	An der Wallmei 19, Marsberg	5:24	22	0:22	1:08
IO234	An der Wallmei 20, Marsberg	7:02	28	0:23	1:25
IO235	An der Wallmei 21, Marsberg	5:28	24	0:20	1:08
IO236	An der Wallmei 22, Marsberg	6:54	27	0:23	1:24
IO237	An der Wallmei 23, Marsberg	5:33	24	0:21	1:09
IO238	An der Wallmei 24, Marsberg	6:35	26	0:23	1:21
IO239	An der Wallmei 25, Marsberg	5:31	24	0:20	1:08
IO240	An der Wallmei 26, Marsberg	7:33	29	0:25	1:26
IO241	An der Wallmei 27, Marsberg	5:33	26	0:20	1:08
IO242	An der Wallmei 28, Marsberg	7:24	30	0:24	1:26
IO243	An der Wallmei 29, Marsberg	5:29	26	0:19	1:07
IO244	An der Wallmei 30, Marsberg	6:52	28	0:22	1:21
IO245	An der Wallmei 31, Marsberg	5:19	26	0:19	1:05
IO246	An der Wallmei 32, Marsberg	6:43	28	0:22	1:20
IO247	An der Wallmei 33, Marsberg	5:19	27	0:19	1:05
IO248	An der Wallmei 34, Marsberg	6:57	28	0:23	1:19
IO249	An der Wallmei 35, Marsberg	5:12	26	0:19	1:03
IO250	An der Wallmei 36, Marsberg	6:40	28	0:23	1:17
IO251	An der Wallmei 37, Marsberg	5:03	27	0:18	1:00
IO252	An der Wallmei 38, Marsberg	6:21	28	0:22	1:15
IO253	An der Wallmei 39, Marsberg	5:01	24	0:19	1:00
IO254	An der Wallmei 40, Marsberg	6:24	28	0:24	1:13
IO255	An der Wallmei 41, Marsberg	4:55	25	0:19	0:58
IO256	An der Wallmei 42, Marsberg	5:53	26	0:22	1:07
IO257	An der Wallmei 43, Marsberg	4:52	25	0:19	0:58
IO258	An der Wallmei 45, Marsberg	4:51	26	0:18	0:57
IO259	An der Wallmei 47, Marsberg	4:36	24	0:18	0:54
IO260	An der Wallmei 49, Marsberg	4:18	22	0:20	0:49
IO261	An der Wallmei 51, Marsberg	5:29	25	0:23	1:02
IO262	An der Wallmei 53, Marsberg	6:23	27	0:25	1:11
IO263	Bahnhofstraße 94, Marsberg	0:00	0	0:00	0:00
IO264	Christopherusweg 1, Marsberg	4:47	23	0:22	1:02

Zusatzbelastung					
Nr.	Immissionsort	Astron. max. mögl. Beschattungsdauer			Met. wahrscheinliche Beschattungsdauer
		Gesamtdauer in Std/ Jahr	Schattentage in Tage/ Jahr	Max. Schattendauer, in Std/ Tag	Max. Schattendauer in Std. / Jahr
IO265	Christopherusweg 2, Marsberg	4:51	21	0:23	1:03
IO266	Christopherusweg 3, Marsberg	5:08	22	0:23	1:07
IO267	Christopherusweg 4, Marsberg	5:19	22	0:24	1:09
IO268	Christopherusweg 5, Marsberg	5:22	22	0:24	1:09
IO269	Christopherusweg 6, Marsberg	5:31	22	0:24	1:11
IO270	Christopherusweg 7, Marsberg	5:52	22	0:24	1:15
IO271	Christopherusweg 8, Marsberg	6:02	22	0:24	1:17
IO272	Christopherusweg 9, Marsberg	6:13	23	0:24	1:19
IO273	Christopherusweg 10, Marsberg	6:20	24	0:25	1:20
IO274	Christopherusweg 11, Marsberg	6:33	24	0:25	1:22
IO275	Christopherusweg 12, Marsberg	6:53	24	0:24	1:25
IO276	Christopherusweg 16, Marsberg	4:53	22	0:21	0:54
IO277	Christopherusweg 17, Marsberg	6:47	25	0:25	1:14
IO278	Eilhäuser Weg 11, Marsberg	28:05	76	0:30	6:15
IO279	Eilhäuser Weg 12, Marsberg	35:29	86	0:35	7:46
IO280	Eilhäuser Weg 13, Marsberg	31:16	82	0:32	7:05
IO281	Eilhäuser Weg 20, Marsberg	80:46	133	0:52	18:57
IO282	Eilhäuser Weg 41, Marsberg	17:08	47	0:43	3:52
IO283	Erlinghauser Straße 49, Marsberg	14:18	76	0:15	3:31
IO284	Erlinghauser Straße 51, Marsberg	14:41	74	0:15	3:34
IO285	Erlinghauser Straße 80, Marsberg	19:15	48	0:30	4:26
IO286	Im Mittelfeld 9a, Marsberg	120:09	148	1:22	24:31
IO287	Im Mittelfeld 9b, Marsberg	127:14	154	1:29	26:50
IO288	In der Schelle 1, Marsberg	1:57	16	0:14	0:26
IO289	In der Schelle 2, Marsberg	3:04	20	0:18	0:40
IO290	In der Schelle 3, Marsberg	2:13	16	0:16	0:29
IO291	In der Schelle 4, Marsberg	2:56	18	0:17	0:38
IO292	In der Schelle 5, Marsberg	2:43	15	0:19	0:35
IO293	In der Schelle 6, Marsberg	3:25	17	0:20	0:44
IO294	In der Schelle 7, Marsberg	3:24	16	0:21	0:44
IO295	In der Schelle 8, Marsberg	4:48	20	0:23	1:02
IO296	In der Schelle 9, Marsberg	3:56	17	0:22	0:51
IO297	In der Schelle 10, Marsberg	4:20	18	0:22	0:56
IO298	In der Schelle 11, Marsberg	4:48	20	0:23	1:02
IO299	In der Schelle 12, Marsberg	4:42	18	0:24	1:01
IO300	In der Schelle 14, Marsberg	5:10	21	0:23	1:07
IO301	In der Schelle 16, Marsberg	5:36	21	0:23	1:12
IO302	In der Schelle 18, Marsberg	6:44	24	0:24	1:23

Zusatzbelastung					
Nr.	Immissionsort	Astron. max. mögl. Beschattungsdauer			Met. wahrscheinliche Beschattungsdauer
		Gesamtdauer in Std./ Jahr	Schattentage in Tage/ Jahr	Max. Schattendauer, in Std/ Tag	Max. Schattendauer in Std. / Jahr
IO303	In der Schelle 20, Marsberg	5:49	22	0:24	1:14
IO304	In der Schelle 22, Marsberg	6:15	23	0:23	1:18
IO305	Mönchstraße 52, Marsberg	4:57	21	0:21	1:10
IO306	Oesterstraße 24, Marsberg	15:32	57	0:22	3:17
IO307	Oesterstraße 26, Marsberg	19:30	64	0:25	4:10
IO308	Oesterstraße 51, Marsberg	17:15	59	0:23	3:47
IO309	Oesterstraße 57, Marsberg	19:35	64	0:25	4:19
IO310	Oesterstraße 59, Marsberg	20:03	65	0:25	4:26
IO311	Oesterstraße 61, Marsberg	20:57	66	0:26	4:38
IO312	Oesterstraße 64, Marsberg	31:38	78	0:33	6:07
IO313	Oesterstraße 73, Marsberg	29:34	78	0:31	6:28
IO314	Oesterstraße 81, Marsberg	40:20	90	0:38	8:32
IO315	Paulinenstraße 77, Marsberg	1:26	16	0:08	0:20
IO316	Paulinenstraße 79, Marsberg	1:56	16	0:12	0:26
IO317	Paulinenstraße 81, Marsberg	3:51	21	0:20	0:50
IO318	Paulinenstraße 86, Marsberg	3:09	20	0:15	0:42
IO319	Paulinenstraße 88, Marsberg	6:23	24	0:24	1:20
IO320	Paulinenstraße 90, Marsberg	6:14	27	0:22	1:20
IO321	Quinckeweg 12, Marsberg	4:36	22	0:16	0:24
IO322	Rohrberg 4, Marsberg	0:00	0	0:00	0:00
IO323	Rummeckemühlen 1, Marsberg	13:03	40	0:25	2:01
IO324	Rummeckemühlen 2, Marsberg	14:21	43	0:26	2:06
IO325	Rummeckemühlen 2a, Marsberg	13:29	40	0:26	2:13
IO326	Siegelbusch 7, Marsberg	15:44	56	0:23	3:38
IO327	Twisterstraße 9, Marsberg	8:12	29	0:23	1:33
IO328	Twisterstraße 11, Marsberg	8:26	29	0:23	1:35
IO329	Twisterstraße 13, Marsberg	8:26	28	0:23	1:35
IO330	Twisterstraße 15, Marsberg	8:27	29	0:23	1:34
IO331	Twisterstraße 17, Marsberg	8:26	28	0:23	1:33
IO332	Twisterstraße 19, Marsberg	8:28	28	0:22	1:33
IO333	Twisterstraße 21, Marsberg	8:40	29	0:23	1:34
IO334	Twisterstraße 23, Marsberg	8:46	29	0:23	1:35
IO335	Twisterstraße 25, Marsberg	8:48	30	0:23	1:34
IO336	Twisterstraße 30, Marsberg	8:17	28	0:22	1:30
IO337	Unterm Ohmberg 1, Marsberg	9:58	31	0:30	1:49
IO338	Unterm Ohmberg 4, Marsberg	8:09	29	0:27	1:29
IO339	Unterm Ohmberg 5, Marsberg	8:55	27	0:31	1:36
IO340	Unterm Ohmberg 7, Marsberg	14:54	42	0:32	2:36

Zusatzbelastung					
Nr.	Immissionsort	Astron. max. mögl. Beschattungsdauer			Met. wahrscheinliche Beschattungsdauer
		Gesamtdauer in Std./ Jahr	Schattentage in Tage/ Jahr	Max. Schattendauer, in Std/ Tag	Max. Schattendauer in Std. / Jahr
IO341	Unterm Ohmberg 10, Marsberg	15:17	43	<u>0:33</u>	2:44
IO342	Unterm Ohmberg 12, Marsberg	12:39	40	0:30	2:14
IO343	Unterm Ohmberg 15, Marsberg	2:29	22	0:11	0:24
IO344	Unterm Ohmberg 16, Marsberg	8:57	34	0:26	1:28
IO345	Unterm Ohmberg 18, Marsberg	8:18	34	0:24	1:20
IO346	Unterm Ohmberg 18, Marsberg	7:42	32	0:23	1:13
IO347	Unterm Ohmberg 20, Marsberg	8:28	34	0:25	1:14
IO348	Unterm Ohmberg 21, Marsberg	7:22	27	0:25	0:58
IO349	Unterm Ohmberg 22, Marsberg	11:32	38	0:29	1:23
IO350	Unterm Ohmberg 23, Marsberg	9:01	36	0:26	1:04
IO351	Unterm Ohmberg 24, Marsberg	20:20	72	<u>0:31</u>	2:10
IO352	Unterm Ohmberg 26, Marsberg	25:50	58	<u>0:32</u>	2:32
IO353	Unterm Ohmberg 4a, Marsberg	13:08	37	<u>0:31</u>	2:20
IO354	Westheimer Straße 37, Marsberg	10:12	32	0:26	1:52
IO355	Westheimer Straße 39, Marsberg	10:37	32	0:27	1:55
IO356	Westheimer Straße 42, Marsberg	7:25	28	0:22	1:28
IO357	Westheimer Straße 44, Marsberg	8:41	31	0:25	1:38
IO358	Westheimer Straße 45, Marsberg	14:53	40	0:30	2:41
IO359	Westheimer Straße 54, Marsberg	13:35	37	0:28	2:28
IO360	Westheimer Straße 55, Marsberg	29:29	66	0:30	3:01
IO361	Westheimer Straße 59, Marsberg	10:23	34	0:22	0:58
IO362	Westheimer Straße 72, Marsberg	<u>30:02</u>	70	0:30	3:06
IO363	Westheimer Straße 37a, Marsberg	10:00	31	0:27	1:50
IO364	Westheimer Straße 37b, Marsberg	9:54	31	0:27	1:49
IO365	Zum Steingrund 1, Marsberg	10:28	32	0:25	1:53
IO366	Zum Steingrund 2, Marsberg	9:38	31	0:25	1:46
IO367	Zum Steingrund 3, Marsberg	10:34	32	0:26	1:54
IO368	Zum Steingrund 9, Marsberg	9:48	31	0:24	1:45
IO369	Zum Steingrund 11, Marsberg	9:31	30	0:24	1:41
IO370	Zum Steingrund 14, Marsberg	8:28	29	0:23	1:30
IO371	Zum Steingrund 15, Marsberg	8:51	29	0:23	1:33
IO372	Zum Steingrund 16, Marsberg	8:10	28	0:22	1:27
IO373	Zum Steingrund 18, Marsberg	7:57	28	0:22	1:24

7.3 Gesamtbelastung

Tabelle 7.3: Analyseergebnisse Gesamtbelastung

Gesamtbelastung					
Nr.	Immissionsort	Astron. max. mögl. Beschattungsdauer			Met. wahrscheinliche Beschattungsdauer
		Gesamtdauer in Std/ Jahr	Schattentage in Tage/ Jahr	Max. Schattendauer, in Std/ Tag	Max. Schattendauer in Std. / Jahr
IO1	Alter Weg 2, Diemelstadt	<u>48:06</u>	126	<u>0:34</u>	6:53
IO2	Alter Weg 4, Diemelstadt	<u>48:52</u>	127	<u>0:33</u>	6:56
IO3	Alter Weg 5, Diemelstadt	<u>46:42</u>	126	<u>0:31</u>	6:38
IO4	Alter Weg 6, Diemelstadt	<u>48:04</u>	129	<u>0:31</u>	6:46
IO5	Alter Weg 7, Diemelstadt	<u>46:07</u>	126	<u>0:31</u>	6:34
IO6	Alter Weg 8, Diemelstadt	<u>34:04</u>	91	0:29	4:33
IO7	Alter Weg 10, Diemelstadt	<u>34:38</u>	92	0:29	4:37
IO8	Alter Weg 12, Diemelstadt	<u>32:44</u>	90	0:28	4:24
IO9	Alter Weg 13, Diemelstadt	<u>31:40</u>	87	0:28	4:18
IO10	Alter Weg 14, Diemelstadt	<u>33:23</u>	91	0:28	4:28
IO11	Alter Weg 10A, Diemelstadt	<u>35:58</u>	96	0:29	4:46
IO12	Alter Weg 6a, Diemelstadt	<u>49:10</u>	130	0:30	6:55
IO13	Am Kirchenland 4, Diemelstadt	<u>31:05</u>	93	0:25	4:06
IO14	Am Kirchenland 14, Diemelstadt	<u>38:51</u>	113	0:28	5:03
IO15	Am Kirchenland 16, Diemelstadt	<u>40:07</u>	115	0:27	5:14
IO16	Am Kirchenland 18, Diemelstadt	<u>40:18</u>	116	0:27	5:17
IO17	Am Kirchenland 20, Diemelstadt	<u>47:43</u>	121	<u>0:45</u>	6:11
IO18	Am Sportplatz 1, Diemelstadt	<u>56:08</u>	130	<u>0:38</u>	7:29
IO19	Am Sportplatz 2, Diemelstadt	<u>52:55</u>	125	<u>0:39</u>	7:00
IO20	Am Sportplatz 3, Diemelstadt	<u>57:21</u>	131	<u>0:39</u>	7:38
IO21	Am Sportplatz 4, Diemelstadt	<u>55:11</u>	126	<u>0:39</u>	7:19
IO22	Am Sportplatz 5, Diemelstadt	<u>64:46</u>	154	<u>0:41</u>	<u>8:53</u>
IO23	Am Sportplatz 8, Diemelstadt	<u>59:57</u>	149	<u>0:41</u>	<u>8:15</u>
IO24	Am Sportplatz 10, Diemelstadt	<u>60:48</u>	148	<u>0:41</u>	<u>8:23</u>
IO25	Am Sportplatz 12, Diemelstadt	<u>59:22</u>	147	<u>0:40</u>	<u>8:13</u>
IO26	Am Sportplatz 13, Diemelstadt	<u>63:50</u>	150	<u>0:48</u>	<u>8:46</u>
IO27	Am Sportplatz 15, Diemelstadt	<u>60:33</u>	147	<u>0:43</u>	<u>8:24</u>
IO28	Bäckerstraße 3, Diemelstadt	<u>43:43</u>	107	<u>0:40</u>	6:40
IO29	Bäckerstraße 5, Diemelstadt	<u>44:12</u>	108	<u>0:39</u>	6:46
IO30	Bäckerstraße 7, Diemelstadt	<u>45:25</u>	109	<u>0:41</u>	6:57
IO31	Bäckerstraße 9, Diemelstadt	<u>48:45</u>	112	<u>0:42</u>	7:21
IO32	Bäckerstraße 11, Diemelstadt	<u>48:53</u>	113	<u>0:43</u>	7:25
IO33	Birkenkamp 2, Diemelstadt	<u>71:01</u>	151	<u>1:00</u>	<u>9:37</u>
IO34	Birkenkamp 4, Diemelstadt	<u>83:13</u>	157	<u>1:11</u>	<u>11:02</u>
IO35	Birkenkamp 6, Diemelstadt	<u>57:51</u>	145	<u>0:33</u>	<u>8:06</u>
IO36	Birkenkamp 12, Diemelstadt	<u>55:21</u>	144	<u>0:31</u>	7:46

Gesamtbelastung					
Nr.	Immissionsort	Astron. max. mögl. Beschattungsdauer			Met. wahrscheinliche Beschattungsdauer
		Gesamtdauer in Std/ Jahr	Schattentage in Tage/ Jahr	Max. Schattendauer, in Std/ Tag	Max. Schattendauer in Std. / Jahr
IO37	Birkenkamp 13, Diemelstadt	<u>45:13</u>	118	0:30	6:01
IO38	Birkenkamp 15, Diemelstadt	<u>39:51</u>	103	0:29	5:16
IO39	Birkenkamp 16, Diemelstadt	<u>53:46</u>	143	<u>0:31</u>	7:31
IO40	Birkenkamp 17, Diemelstadt	<u>36:25</u>	96	0:29	4:49
IO41	Birkenkamp 18, Diemelstadt	<u>47:54</u>	119	<u>0:32</u>	6:24
IO42	Birkenkamp 20, Diemelstadt	<u>46:50</u>	119	<u>0:31</u>	6:15
IO43	Birkenkamp 24, Diemelstadt	<u>42:21</u>	107	<u>0:34</u>	5:33
IO44	Birkenkamp 25, Diemelstadt	<u>35:35</u>	102	0:27	4:40
IO45	Birkenkamp 26, Diemelstadt	<u>41:40</u>	106	<u>0:33</u>	5:27
IO46	Birkenkamp 28, Diemelstadt	<u>40:39</u>	106	<u>0:33</u>	5:19
IO47	Birkenkamp 29, Diemelstadt	<u>33:50</u>	101	0:26	4:26
IO48	Birkenkamp 30, Diemelstadt	<u>39:47</u>	105	<u>0:31</u>	5:11
IO49	Birkenkamp 32, Diemelstadt	<u>39:54</u>	107	<u>0:32</u>	5:11
IO50	Birkenkamp 34, Diemelstadt	<u>38:48</u>	104	<u>0:31</u>	5:02
IO51	Birkenkamp 36, Diemelstadt	<u>38:34</u>	106	0:30	4:59
IO52	Birkenkamp 38, Diemelstadt	<u>37:23</u>	105	0:29	4:50
IO53	Birkenkamp 40, Diemelstadt	<u>36:46</u>	107	0:27	4:46
IO54	Blumenweg 1, Diemelstadt	<u>47:41</u>	89	<u>0:50</u>	6:10
IO55	Blumenweg 2, Diemelstadt	<u>44:19</u>	88	<u>0:49</u>	5:48
IO56	Blumenweg 4, Diemelstadt	<u>45:14</u>	88	<u>0:49</u>	5:54
IO57	Blumenweg 5, Diemelstadt	<u>51:55</u>	94	<u>0:53</u>	6:41
IO58	Blumenweg 6, Diemelstadt	<u>46:14</u>	89	<u>0:50</u>	6:06
IO59	Bunsenstraße 1, Diemelstadt	27:53	79	0:27	3:56
IO60	Bunsenstraße 2, Diemelstadt	<u>42:01</u>	116	<u>0:32</u>	6:08
IO61	Bunsenstraße 4, Diemelstadt	<u>42:41</u>	117	<u>0:32</u>	6:13
IO62	Bunsenstraße 6, Diemelstadt	<u>44:00</u>	117	<u>0:33</u>	6:22
IO63	Bunsenstraße 7, Diemelstadt	<u>30:57</u>	85	0:28	4:14
IO64	Bunsenstraße 8, Diemelstadt	<u>44:55</u>	121	<u>0:32</u>	6:27
IO65	Bunsenstraße 9, Diemelstadt	<u>38:24</u>	101	<u>0:31</u>	5:11
IO66	Bunsenstraße 4a, Diemelstadt	<u>36:44</u>	97	<u>0:32</u>	5:00
IO67	Driesch 1, Diemelstadt	17:18	60	0:23	2:42
IO68	Driesch 2, Diemelstadt	15:21	56	0:23	2:27
IO69	Driesch 4, Diemelstadt	13:22	53	0:22	2:13
IO70	Driesch 15, Diemelstadt	18:30	58	0:28	2:42
IO71	Eckenweg 1, Diemelstadt	<u>31:52</u>	96	0:29	5:06
IO72	Eckenweg 3, Diemelstadt	26:50	89	0:30	4:37
IO73	Eilhäuser Weg 1, Diemelstadt	<u>47:21</u>	105	<u>0:37</u>	6:12
IO74	Eilhäuser Weg 3, Diemelstadt	<u>35:30</u>	96	0:30	4:25

Gesamtbelastung					
Nr.	Immissionsort	Astron. max. mögl. Beschattungsdauer			Met. wahrscheinliche Beschattungsdauer
		Gesamtdauer in Std/ Jahr	Schattentage in Tage/ Jahr	Max. Schattendauer, in Std/ Tag	Max. Schattendauer in Std. / Jahr
IO75	Harensberg 1, Diemelstadt	<u>55:19</u>	97	<u>0:53</u>	7:03
IO76	Harensberg 2, Diemelstadt	<u>54:05</u>	96	<u>0:54</u>	6:55
IO77	Harensberg 3, Diemelstadt	<u>57:04</u>	97	<u>0:53</u>	7:15
IO78	Harensberg 4, Diemelstadt	<u>62:42</u>	103	<u>0:56</u>	7:55
IO79	Harensberg 5, Diemelstadt	<u>59:08</u>	100	<u>0:54</u>	7:30
IO80	Harensberg 6, Diemelstadt	<u>66:47</u>	106	<u>0:56</u>	<u>8:25</u>
IO81	Harensberg 10, Diemelstadt	<u>66:29</u>	107	<u>0:56</u>	<u>8:26</u>
IO82	Harensberg 11, Diemelstadt	<u>64:52</u>	105	<u>0:55</u>	<u>8:12</u>
IO83	Harensberg 12, Diemelstadt	<u>64:16</u>	106	<u>0:54</u>	<u>8:10</u>
IO84	Harensberg 13, Diemelstadt	<u>62:21</u>	103	<u>0:54</u>	7:54
IO85	Harensberg 14, Diemelstadt	<u>62:37</u>	104	<u>0:53</u>	7:58
IO86	Harensberg 15, Diemelstadt	<u>59:43</u>	101	<u>0:52</u>	7:35
IO87	Harensberg 16, Diemelstadt	<u>60:12</u>	104	<u>0:52</u>	7:40
IO88	Harensberg 17, Diemelstadt	<u>57:06</u>	97	<u>0:52</u>	7:16
IO89	Harensberg 18, Diemelstadt	<u>58:08</u>	101	<u>0:51</u>	7:26
IO90	Harensberg 22, Diemelstadt	<u>55:29</u>	98	<u>0:50</u>	7:07
IO91	Heinenweg 1, Diemelstadt	27:17	80	0:26	3:52
IO92	Heinenweg 2, Diemelstadt	25:56	79	0:26	3:39
IO93	Heinenweg 3, Diemelstadt	24:58	75	0:26	3:36
IO94	Hesperinghäuser Straße 7, Diemelstadt	15:23	44	0:27	2:26
IO95	Hesperinghäuser Straße 9, Diemelstadt	15:55	45	0:27	2:31
IO96	Hesperinghäuser Straße 11, Diemelstadt	23:07	50	<u>0:39</u>	3:49
IO97	Hesperinghäuser Straße 16, Diemelstadt	16:24	48	0:27	2:29
IO98	Hesperinghäuser Straße 22, Diemelstadt	26:40	59	<u>0:41</u>	4:00
IO99	Hesperinghäuser Straße 24, Diemelstadt	28:47	62	<u>0:42</u>	4:14
IO100	Hesperinghäuser Straße 22a, Diemelstadt	26:02	57	<u>0:40</u>	3:58
IO101	Holzweg 10, Diemelstadt	25:59	79	0:26	3:40
IO102	Holzweg 12, Diemelstadt	25:59	80	0:26	3:37
IO103	Holzweg 15, Diemelstadt	23:22	75	0:25	3:11
IO104	Kallental 3, Diemelstadt	27:01	81	0:26	3:41
IO105	Lärchenweg 1, Diemelstadt	<u>57:45</u>	123	<u>0:58</u>	7:23
IO106	Lärchenweg 5, Diemelstadt	<u>57:25</u>	124	<u>0:57</u>	7:23
IO107	Lärchenweg 7, Diemelstadt	<u>60:32</u>	125	<u>1:01</u>	7:45
IO108	Lärchenweg 8, Diemelstadt	<u>53:49</u>	121	<u>0:46</u>	6:57
IO109	Lärchenweg 9, Diemelstadt	<u>61:34</u>	124	<u>1:02</u>	7:53
IO110	Lärchenweg 11, Diemelstadt	<u>64:09</u>	126	<u>1:05</u>	<u>8:13</u>
IO111	Lärchenweg 12, Diemelstadt	<u>55:13</u>	123	<u>0:47</u>	7:08
IO112	Lärchenweg 13, Diemelstadt	<u>68:00</u>	138	<u>1:06</u>	<u>8:54</u>

Gesamtbelastung					
Nr.	Immissionsort	Astron. max. mögl. Beschattungsdauer			Met. wahrscheinliche Beschattungsdauer
		Gesamtdauer in Std/ Jahr	Schattentage in Tage/ Jahr	Max. Schattendauer, in Std/ Tag	Max. Schattendauer in Std. / Jahr
IO113	Lärchenweg 14, Diemelstadt	<u>59:22</u>	133	<u>0:47</u>	7:52
IO114	Marsberger Straße 2, Diemelstadt	<u>90:32</u>	147	<u>1:16</u>	<u>12:01</u>
IO115	Marsberger Straße 5, Diemelstadt	<u>66:02</u>	129	<u>0:55</u>	<u>9:06</u>
IO116	Marsberger Straße 7, Diemelstadt	<u>62:01</u>	126	<u>0:52</u>	<u>8:37</u>
IO117	Marsberger Straße 9, Diemelstadt	<u>56:03</u>	123	<u>0:49</u>	7:56
IO118	Marsberger Straße 10, Diemelstadt	<u>49:09</u>	120	<u>0:37</u>	7:06
IO119	Marsberger Straße 11, Diemelstadt	<u>51:21</u>	120	<u>0:40</u>	7:26
IO120	Marsberger Straße 13, Diemelstadt	<u>47:54</u>	115	<u>0:39</u>	7:00
IO121	Marsberger Straße 15, Diemelstadt	<u>45:23</u>	112	<u>0:37</u>	6:42
IO122	Marsberger Straße 16, Diemelstadt	<u>43:25</u>	112	<u>0:35</u>	6:23
IO123	Marsberger Straße 17, Diemelstadt	<u>34:00</u>	98	<u>0:31</u>	5:25
IO124	Marsberger Straße 18, Diemelstadt	<u>41:54</u>	112	<u>0:33</u>	6:09
IO125	Marsberger Straße 19, Diemelstadt	<u>39:58</u>	107	<u>0:35</u>	5:59
IO126	Marsberger Straße 20, Diemelstadt	<u>42:14</u>	111	<u>0:33</u>	6:10
IO127	Marsberger Straße 21, Diemelstadt	<u>39:09</u>	106	<u>0:34</u>	5:51
IO128	Marsberger Straße 22, Diemelstadt	29:21	82	0:27	4:04
IO129	Marsberger Straße 23, Diemelstadt	29:16	91	0:27	4:40
IO130	Marsberger Straße 24, Diemelstadt	<u>30:59</u>	86	0:28	4:13
IO131	Marsberger Straße 25, Diemelstadt	25:13	76	0:26	3:39
IO132	Marsberger Straße 29, Diemelstadt	27:52	81	0:27	3:54
IO133	Marsberger Straße 30, Diemelstadt	<u>31:12</u>	87	0:28	4:13
IO134	Marsberger Straße 31, Diemelstadt	28:13	82	0:27	3:55
IO135	Marsberger Straße 32, Diemelstadt	<u>31:59</u>	89	0:27	4:18
IO136	Marsberger Straße 33, Diemelstadt	29:30	84	0:27	4:03
IO137	Marsberger Straße 34, Diemelstadt	<u>31:18</u>	89	0:27	4:12
IO138	Marsberger Straße 35, Diemelstadt	29:50	86	0:27	4:05
IO139	Marsberger Straße 36, Diemelstadt	<u>30:57</u>	90	0:26	4:08
IO140	Marsberger Straße 37, Diemelstadt	29:43	86	0:27	4:02
IO141	Marsberger Straße 39, Diemelstadt	29:46	86	0:26	4:01
IO142	Marsberger Straße 40, Diemelstadt	<u>30:36</u>	89	0:26	4:05
IO143	Marsberger Straße 41, Diemelstadt	28:58	86	0:26	3:55
IO144	Marsberger Straße 42, Diemelstadt	<u>30:37</u>	91	0:25	4:04
IO145	Marsberger Straße 44, Diemelstadt	<u>30:03</u>	90	0:25	3:59
IO146	Marsberger Straße 49, Diemelstadt	28:04	86	0:24	3:45
IO147	Marsberger Straße 17a, Diemelstadt	<u>38:43</u>	103	<u>0:36</u>	5:55
IO148	Marsberger Straße 36a, Diemelstadt	<u>31:23</u>	90	0:26	4:11
IO149	Neudorfer Straße 5, Diemelstadt	15:30	57	0:24	2:33
IO150	Neudorfer Straße 7, Diemelstadt	19:58	65	0:26	3:02

Gesamtbelastung					
Nr.	Immissionsort	Astron. max. mögl. Beschattungsdauer			Met. wahrscheinliche Beschattungsdauer
		Gesamtdauer in Std/ Jahr	Schattentage in Tage/ Jahr	Max. Schattendauer, in Std/ Tag	Max. Schattendauer in Std. / Jahr
IO151	Neudorfer Straße 9, Diemelstadt	26:23	72	<u>0:36</u>	3:44
IO152	Neudorfer Straße 10, Diemelstadt	15:33	56	0:25	2:36
IO153	Neudorfer Straße 11, Diemelstadt	<u>33:24</u>	78	<u>0:42</u>	4:30
IO154	Neudorfer Straße 12, Diemelstadt	16:43	60	0:25	2:43
IO155	Neudorfer Straße 15, Diemelstadt	<u>41:47</u>	86	<u>0:47</u>	5:27
IO156	Neudorfer Straße 16, Diemelstadt	26:05	74	<u>0:31</u>	3:51
IO157	Neudorfer Straße 17, Diemelstadt	<u>43:19</u>	86	<u>0:48</u>	5:40
IO158	Neudorfer Straße 19, Diemelstadt	<u>45:00</u>	89	<u>0:49</u>	5:51
IO159	Neudorfer Straße 20, Diemelstadt	<u>39:49</u>	83	<u>0:46</u>	5:16
IO160	Neudorfer Straße 21, Diemelstadt	<u>45:27</u>	88	<u>0:49</u>	5:54
IO161	Neudorfer Straße 22, Diemelstadt	<u>52:15</u>	93	<u>0:53</u>	6:42
IO162	Neudorfer Straße 25, Diemelstadt	<u>49:23</u>	92	<u>0:50</u>	6:20
IO163	Neudorfer Straße 25a, Diemelstadt	<u>47:08</u>	89	<u>0:48</u>	6:04
IO164	Neuer Weg 1, Diemelstadt	<u>36:10</u>	94	0:29	4:48
IO165	Neuer Weg 2, Diemelstadt	<u>44:02</u>	112	0:30	5:50
IO166	Neuer Weg 4, Diemelstadt	<u>52:03</u>	138	0:30	7:16
IO167	Schützenstraße 1, Diemelstadt	<u>44:42</u>	117	<u>0:34</u>	6:30
IO168	Schützenstraße 2, Diemelstadt	<u>46:51</u>	118	<u>0:35</u>	6:47
IO169	Schützenstraße 4, Diemelstadt	<u>47:59</u>	123	<u>0:35</u>	6:55
IO170	Schützenstraße 5, Diemelstadt	<u>47:02</u>	122	<u>0:35</u>	6:46
IO171	Schützenstraße 6, Diemelstadt	<u>49:25</u>	125	<u>0:36</u>	7:06
IO172	Schützenstraße 7, Diemelstadt	<u>51:34</u>	130	<u>0:35</u>	7:20
IO173	Schützenstraße 9, Diemelstadt	<u>52:58</u>	132	<u>0:35</u>	7:31
IO174	Schützenstraße 10, Diemelstadt	<u>58:47</u>	135	<u>0:44</u>	<u>8:11</u>
IO175	Schützenstraße 11, Diemelstadt	<u>55:20</u>	136	<u>0:38</u>	7:47
IO176	Schützenstraße 12, Diemelstadt	<u>62:41</u>	139	<u>0:48</u>	<u>8:38</u>
IO177	Schützenstraße 13, Diemelstadt	<u>57:07</u>	137	<u>0:41</u>	7:59
IO178	Schützenstraße 15, Diemelstadt	<u>55:32</u>	137	<u>0:37</u>	7:48
IO179	Schützenstraße 17, Diemelstadt	<u>54:41</u>	137	<u>0:33</u>	7:41
IO180	Schützenstraße 19, Diemelstadt	<u>59:59</u>	141	<u>0:43</u>	<u>8:19</u>
IO181	Schützenstraße 21, Diemelstadt	<u>62:55</u>	142	<u>0:46</u>	<u>8:39</u>
IO182	Schützenstraße 19a, Diemelstadt	<u>55:15</u>	139	<u>0:34</u>	7:45
IO183	Sonnenweg 1, Diemelstadt	<u>41:07</u>	116	0:29	5:23
IO184	Sonnenweg 2, Diemelstadt	<u>39:47</u>	111	0:30	5:10
IO185	Sonnenweg 3, Diemelstadt	<u>41:21</u>	114	0:29	5:24
IO186	Sonnenweg 4, Diemelstadt	<u>40:50</u>	110	0:30	5:17
IO187	Sonnenweg 5, Diemelstadt	<u>45:34</u>	114	<u>0:37</u>	5:52
IO188	Sonnenweg 6, Diemelstadt	<u>42:25</u>	110	<u>0:32</u>	5:28

Gesamtbelastung					
Nr.	Immissionsort	Astron. max. mögl. Beschattungsdauer			Met. wahrscheinliche Beschattungsdauer
		Gesamtdauer in Std./ Jahr	Schattentage in Tage/ Jahr	Max. Schattendauer, in Std/ Tag	Max. Schattendauer in Std. / Jahr
IO189	Sonnenweg 7, Diemelstadt	<u>46:33</u>	116	<u>0:38</u>	6:01
IO190	Sonnenweg 8, Diemelstadt	<u>43:36</u>	110	<u>0:33</u>	5:38
IO191	Sonnenweg 9, Diemelstadt	<u>46:52</u>	116	<u>0:36</u>	6:04
IO192	Sonnenweg 10, Diemelstadt	<u>45:53</u>	114	<u>0:34</u>	5:57
IO193	Sonnenweg 11, Diemelstadt	<u>47:50</u>	117	<u>0:36</u>	6:12
IO194	Sonnenweg 13, Diemelstadt	<u>48:34</u>	117	<u>0:36</u>	6:19
IO195	Sonnenweg 15, Diemelstadt	<u>53:08</u>	127	<u>0:36</u>	7:05
IO196	Stadtberger Weg 2, Diemelstadt	13:49	41	0:26	2:20
IO197	Stadtberger Weg 5a, Diemelstadt	14:05	40	0:27	2:32
IO198	Tannenbergl 1, Diemelstadt	12:09	50	0:22	2:05
IO199	Tannenbergl 2, Diemelstadt	12:14	51	0:22	2:03
IO200	Violinenstraße 2, Diemelstadt	16:15	58	0:25	2:41
IO201	Violinenstraße 3, Diemelstadt	15:42	56	0:25	2:40
IO202	Vogelstange 6, Diemelstadt	<u>43:08</u>	88	<u>0:48</u>	5:48
IO203	Ziegelhütte 2, Diemelstadt	<u>50:29</u>	126	<u>0:36</u>	7:14
IO204	Ziegelhütte 5, Diemelstadt	<u>65:41</u>	134	<u>0:52</u>	<u>9:02</u>
IO205	Ziegelhütte 6, Diemelstadt	<u>56:43</u>	129	<u>0:43</u>	7:59
IO206	Zum Bruch 1, Diemelstadt	<u>51:12</u>	124	<u>0:37</u>	6:45
IO207	Zum Bruch 2, Diemelstadt	<u>49:35</u>	121	<u>0:36</u>	6:34
IO208	Zum Bruch 2a, Diemelstadt	<u>47:32</u>	122	<u>0:34</u>	6:20
IO209	Zur Kunst 1, Diemelstadt	<u>35:20</u>	100	<u>0:34</u>	5:26
IO210	Zur Kunst 2, Diemelstadt	23:42	80	0:28	4:07
IO211	Zur Kunst 3, Diemelstadt	20:15	68	0:28	3:46
IO212	Am Beuststollen 1, Marsberg	0:00	0	0:00	0:00
IO213	Am Beuststollen 2, Marsberg	0:00	0	0:00	0:00
IO214	Am Oesterholz 9, Marsberg	15:30	56	0:22	2:49
IO215	An der Wallmei 1, Marsberg	14:13	66	0:25	2:41
IO216	An der Wallmei 2, Marsberg	15:52	67	0:24	2:55
IO217	An der Wallmei 3, Marsberg	13:05	58	0:24	2:30
IO218	An der Wallmei 4, Marsberg	15:20	67	0:25	2:51
IO219	An der Wallmei 5, Marsberg	11:19	51	0:24	2:13
IO220	An der Wallmei 6, Marsberg	14:58	66	0:24	2:47
IO221	An der Wallmei 7, Marsberg	10:08	47	0:24	2:01
IO222	An der Wallmei 8, Marsberg	14:41	65	0:25	2:44
IO223	An der Wallmei 9, Marsberg	6:47	38	0:21	1:24
IO224	An der Wallmei 10, Marsberg	14:24	66	0:25	2:42
IO225	An der Wallmei 11, Marsberg	6:38	36	0:21	1:22
IO226	An der Wallmei 12, Marsberg	14:00	64	0:23	2:38

Gesamtbelastung					
Nr.	Immissionsort	Astron. max. mögl. Beschattungsdauer			Met. wahrscheinliche Beschattungsdauer
		Gesamtdauer in Std/ Jahr	Schattentage in Tage/ Jahr	Max. Schattendauer, in Std/ Tag	Max. Schattendauer in Std. / Jahr
IO227	An der Wallmei 13, Marsberg	6:38	38	0:22	1:23
IO228	An der Wallmei 14, Marsberg	12:28	60	0:23	2:23
IO229	An der Wallmei 15, Marsberg	6:46	39	0:21	1:24
IO230	An der Wallmei 16, Marsberg	11:59	56	0:23	2:19
IO231	An der Wallmei 17, Marsberg	6:52	38	0:21	1:25
IO232	An der Wallmei 18, Marsberg	11:36	57	0:23	2:15
IO233	An der Wallmei 19, Marsberg	7:00	39	0:22	1:27
IO234	An der Wallmei 20, Marsberg	11:00	54	0:23	2:09
IO235	An der Wallmei 21, Marsberg	7:27	44	0:20	1:30
IO236	An der Wallmei 22, Marsberg	10:48	53	0:23	2:07
IO237	An der Wallmei 23, Marsberg	7:41	46	0:21	1:32
IO238	An der Wallmei 24, Marsberg	9:39	49	0:23	1:55
IO239	An der Wallmei 25, Marsberg	7:42	48	0:20	1:32
IO240	An der Wallmei 26, Marsberg	16:14	69	0:25	2:55
IO241	An der Wallmei 27, Marsberg	7:47	49	0:20	1:33
IO242	An der Wallmei 28, Marsberg	15:14	68	0:24	2:46
IO243	An der Wallmei 29, Marsberg	7:42	49	0:19	1:30
IO244	An der Wallmei 30, Marsberg	12:54	62	0:22	2:24
IO245	An der Wallmei 31, Marsberg	7:24	49	0:19	1:26
IO246	An der Wallmei 32, Marsberg	11:30	58	0:22	2:11
IO247	An der Wallmei 33, Marsberg	7:21	49	0:19	1:25
IO248	An der Wallmei 34, Marsberg	14:55	70	0:23	2:39
IO249	An der Wallmei 35, Marsberg	7:18	49	0:19	1:24
IO250	An der Wallmei 36, Marsberg	13:18	67	0:23	2:24
IO251	An der Wallmei 37, Marsberg	7:21	52	0:18	1:24
IO252	An der Wallmei 38, Marsberg	11:38	62	0:22	2:08
IO253	An der Wallmei 39, Marsberg	7:16	50	0:19	1:23
IO254	An der Wallmei 40, Marsberg	13:00	67	0:24	2:19
IO255	An der Wallmei 41, Marsberg	7:10	52	0:19	1:21
IO256	An der Wallmei 42, Marsberg	11:24	63	0:22	2:03
IO257	An der Wallmei 43, Marsberg	7:04	51	0:19	1:20
IO258	An der Wallmei 45, Marsberg	6:53	52	0:18	1:18
IO259	An der Wallmei 47, Marsberg	6:44	49	0:18	1:16
IO260	An der Wallmei 49, Marsberg	7:00	40	0:20	1:18
IO261	An der Wallmei 51, Marsberg	10:10	55	0:23	1:51
IO262	An der Wallmei 53, Marsberg	13:04	63	0:25	2:20
IO263	Bahnhofstraße 94, Marsberg	0:00	0	0:00	0:00
IO264	Christopherusweg 1, Marsberg	12:09	61	0:22	2:25

Gesamtbelastung					
Nr.	Immissionsort	Astron. max. mögl. Beschattungsdauer			Met. wahrscheinliche Beschattungsdauer
		Gesamtdauer in Std/ Jahr	Schattentage in Tage/ Jahr	Max. Schattendauer, in Std/ Tag	Max. Schattendauer in Std. / Jahr
IO265	Christopherusweg 2, Marsberg	12:14	61	0:23	2:25
IO266	Christopherusweg 3, Marsberg	12:49	63	0:23	2:32
IO267	Christopherusweg 4, Marsberg	12:58	64	0:24	2:34
IO268	Christopherusweg 5, Marsberg	12:58	66	0:24	2:34
IO269	Christopherusweg 6, Marsberg	12:58	67	0:24	2:34
IO270	Christopherusweg 7, Marsberg	13:15	64	0:24	2:37
IO271	Christopherusweg 8, Marsberg	13:24	65	0:24	2:39
IO272	Christopherusweg 9, Marsberg	13:29	67	0:24	2:40
IO273	Christopherusweg 10, Marsberg	13:21	66	0:25	2:38
IO274	Christopherusweg 11, Marsberg	13:16	66	0:25	2:37
IO275	Christopherusweg 12, Marsberg	12:14	57	0:24	2:24
IO276	Christopherusweg 16, Marsberg	9:21	40	0:23	1:42
IO277	Christopherusweg 17, Marsberg	13:27	49	0:25	2:26
IO278	Eilhäuser Weg 11, Marsberg	73:43	203	0:36	17:22
IO279	Eilhäuser Weg 12, Marsberg	81:51	209	0:36	18:56
IO280	Eilhäuser Weg 13, Marsberg	78:13	201	0:37	18:26
IO281	Eilhäuser Weg 20, Marsberg	153:03	218	1:16	36:44
IO282	Eilhäuser Weg 41, Marsberg	80:01	155	0:53	20:00
IO283	Erlinghauser Straße 49, Marsberg	14:18	76	0:15	3:32
IO284	Erlinghauser Straße 51, Marsberg	14:41	74	0:15	3:36
IO285	Erlinghauser Straße 80, Marsberg	38:56	103	0:30	9:44
IO286	Im Mittelfeld 9a, Marsberg	210:24	258	1:45	46:22
IO287	Im Mittelfeld 9b, Marsberg	219:19	254	1:51	49:10
IO288	In der Schelle 1, Marsberg	5:21	32	0:17	1:04
IO289	In der Schelle 2, Marsberg	7:18	49	0:19	1:28
IO290	In der Schelle 3, Marsberg	5:54	37	0:17	1:10
IO291	In der Schelle 4, Marsberg	7:26	44	0:20	1:29
IO292	In der Schelle 5, Marsberg	6:14	37	0:19	1:15
IO293	In der Schelle 6, Marsberg	8:01	44	0:20	1:36
IO294	In der Schelle 7, Marsberg	6:34	37	0:21	1:20
IO295	In der Schelle 8, Marsberg	10:15	57	0:23	2:03
IO296	In der Schelle 9, Marsberg	6:52	37	0:22	1:24
IO297	In der Schelle 10, Marsberg	8:47	41	0:22	1:46
IO298	In der Schelle 11, Marsberg	7:44	41	0:23	1:35
IO299	In der Schelle 12, Marsberg	8:59	40	0:24	1:49
IO300	In der Schelle 14, Marsberg	9:21	43	0:23	1:54
IO301	In der Schelle 16, Marsberg	9:30	43	0:23	1:55
IO302	In der Schelle 18, Marsberg	11:19	48	0:24	2:14

Gesamtbelastung					
Nr.	Immissionsort	Astron. max. mögl. Beschattungsdauer			Met. wahrscheinliche Beschattungsdauer
		Gesamtdauer in Std/ Jahr	Schattentage in Tage/ Jahr	Max. Schattendauer, in Std/ Tag	Max. Schattendauer in Std. / Jahr
IO303	In der Schelle 20, Marsberg	10:32	46	0:24	2:07
IO304	In der Schelle 22, Marsberg	9:54	46	0:23	1:59
IO305	Mönchstraße 52, Marsberg	11:34	57	0:21	2:25
IO306	Oesterstraße 24, Marsberg	15:32	57	0:22	3:19
IO307	Oesterstraße 26, Marsberg	19:30	64	0:25	4:13
IO308	Oesterstraße 51, Marsberg	17:24	68	0:23	3:52
IO309	Oesterstraße 57, Marsberg	20:18	86	0:25	4:33
IO310	Oesterstraße 59, Marsberg	25:19	77	0:25	5:39
IO311	Oesterstraße 61, Marsberg	38:01	143	0:26	8:57
IO312	Oesterstraße 64, Marsberg	70:07	171	0:43	15:42
IO313	Oesterstraße 73, Marsberg	76:01	208	0:35	17:47
IO314	Oesterstraße 81, Marsberg	102:50	215	0:57	23:44
IO315	Paulinenstraße 77, Marsberg	2:25	23	0:16	0:31
IO316	Paulinenstraße 79, Marsberg	4:25	31	0:17	0:54
IO317	Paulinenstraße 81, Marsberg	9:41	55	0:20	1:56
IO318	Paulinenstraße 86, Marsberg	6:32	46	0:19	1:20
IO319	Paulinenstraße 88, Marsberg	17:08	72	0:24	3:20
IO320	Paulinenstraße 90, Marsberg	17:51	80	0:22	3:31
IO321	Quinckeweg 12, Marsberg	4:36	22	0:16	0:24
IO322	Rohrberg 4, Marsberg	0:00	0	0:00	0:00
IO323	Rummeckemühlen 1, Marsberg	34:02	104	0:25	4:14
IO324	Rummeckemühlen 2, Marsberg	35:07	103	0:26	4:16
IO325	Rummeckemühlen 2a, Marsberg	35:52	110	0:26	4:37
IO326	Siegelbusch 7, Marsberg	23:59	95	0:23	5:54
IO327	Twisterstraße 9, Marsberg	23:12	87	0:23	4:13
IO328	Twisterstraße 11, Marsberg	23:59	88	0:23	4:19
IO329	Twisterstraße 13, Marsberg	24:34	88	0:23	4:23
IO330	Twisterstraße 15, Marsberg	24:59	92	0:23	4:23
IO331	Twisterstraße 17, Marsberg	25:10	91	0:23	4:21
IO332	Twisterstraße 19, Marsberg	25:21	91	0:22	4:20
IO333	Twisterstraße 21, Marsberg	26:05	95	0:23	4:24
IO334	Twisterstraße 23, Marsberg	26:49	95	0:23	4:27
IO335	Twisterstraße 25, Marsberg	27:14	96	0:23	4:28
IO336	Twisterstraße 30, Marsberg	25:22	93	0:22	4:14
IO337	Unterm Ohmberg 1, Marsberg	18:52	73	0:30	3:26
IO338	Unterm Ohmberg 4, Marsberg	13:49	58	0:27	2:32
IO339	Unterm Ohmberg 5, Marsberg	12:13	49	0:31	2:11
IO340	Unterm Ohmberg 7, Marsberg	31:36	82	0:33	5:05

Gesamtbelastung					
Nr.	Immissionsort	Astron. max. mögl. Beschattungsdauer			Met. wahrscheinliche Beschattungsdauer
		Gesamtdauer in Std/ Jahr	Schattentage in Tage/ Jahr	Max. Schattendauer, in Std/ Tag	Max. Schattendauer in Std. / Jahr
IO341	Unterm Ohmberg 10, Marsberg	<u>42:02</u>	124	<u>0:33</u>	6:00
IO342	Unterm Ohmberg 12, Marsberg	<u>42:10</u>	124	0:30	5:30
IO343	Unterm Ohmberg 15, Marsberg	15:48	78	0:20	1:45
IO344	Unterm Ohmberg 16, Marsberg	<u>36:23</u>	98	0:29	4:18
IO345	Unterm Ohmberg 18, Marsberg	<u>32:17</u>	94	0:29	3:46
IO346	Unterm Ohmberg 18, Marsberg	29:31	88	0:28	3:24
IO347	Unterm Ohmberg 20, Marsberg	25:11	80	0:26	2:51
IO348	Unterm Ohmberg 21, Marsberg	14:56	57	0:25	1:40
IO349	Unterm Ohmberg 22, Marsberg	15:32	60	0:29	1:46
IO350	Unterm Ohmberg 23, Marsberg	11:18	52	0:26	1:17
IO351	Unterm Ohmberg 24, Marsberg	20:20	72	<u>0:31</u>	2:12
IO352	Unterm Ohmberg 26, Marsberg	25:50	58	<u>0:32</u>	2:33
IO353	Unterm Ohmberg 4a, Marsberg	27:31	96	<u>0:31</u>	4:34
IO354	Westheimer Straße 37, Marsberg	28:27	98	0:26	4:44
IO355	Westheimer Straße 39, Marsberg	29:25	103	0:27	4:52
IO356	Westheimer Straße 42, Marsberg	21:46	82	0:22	4:07
IO357	Westheimer Straße 44, Marsberg	21:34	88	0:25	3:54
IO358	Westheimer Straße 45, Marsberg	<u>40:05</u>	120	0:30	5:44
IO359	Westheimer Straße 54, Marsberg	<u>39:13</u>	119	0:28	5:32
IO360	Westheimer Straße 55, Marsberg	29:29	66	0:30	3:03
IO361	Westheimer Straße 59, Marsberg	10:23	34	0:22	0:59
IO362	Westheimer Straße 72, Marsberg	<u>30:02</u>	70	0:30	3:09
IO363	Westheimer Straße 37a, Marsberg	27:30	95	0:27	4:37
IO364	Westheimer Straße 37b, Marsberg	26:53	94	0:27	4:32
IO365	Zum Steingrund 1, Marsberg	<u>30:12</u>	102	0:25	4:57
IO366	Zum Steingrund 2, Marsberg	27:33	94	0:25	4:39
IO367	Zum Steingrund 3, Marsberg	<u>30:40</u>	102	0:26	5:00
IO368	Zum Steingrund 9, Marsberg	<u>30:31</u>	102	0:24	4:55
IO369	Zum Steingrund 11, Marsberg	<u>30:22</u>	104	0:24	4:51
IO370	Zum Steingrund 14, Marsberg	26:19	96	0:23	4:19
IO371	Zum Steingrund 15, Marsberg	28:58	100	0:23	4:32
IO372	Zum Steingrund 16, Marsberg	25:39	94	0:22	4:11
IO373	Zum Steingrund 18, Marsberg	25:00	93	0:22	4:04

Der Grenzwert für die astronomisch maximal mögliche Schattenwurfdauer von 30 Stunden pro Jahr und/oder 30 Minuten pro Tag wird bei der Gesamtbelastung an den Immissionsorten **IO1 - IO58, IO60 - IO66, IO71, IO73 - IO90, IO96, IO98 - IO100, IO105 - IO127, IO130, IO133, IO135, IO137, IO139, IO142, IO144, IO145, IO147, IO148, IO151, IO153, IO155 - IO195, IO202 - IO209, IO278 - IO282, IO285**

- IO287, IO311 - IO314, IO323 - IO325, IO339 - IO342, IO344, IO345, IO351 - IO353, IO358, IO359, IO362, IO365 und IO367 - IO369 überschritten.

Der Grenzwert für die meteorologisch wahrscheinliche Beschattungsdauer von 8 Stunden / Jahr wird an 35 Immissionsorten überschritten.

8 Zusammenfassung

Für das Genehmigungsverfahren nach dem BImSchG [2] ist der Nachweis der Einhaltung der gesetzlichen Grenzwerte für die Schattenwurfimmissionen zu führen. Gemäß den Hinweisen zur Ermittlung und Beurteilung der optischen Immissionen von Windenergieanlagen des Länderausschusses für Immissionsschutz [1] darf eine Belastung von 30 Stunden im Jahr oder 30 Minuten pro Tag nicht überschritten werden.

Die durchgeführten Berechnungen kommen zu dem Ergebnis, dass bei der Gesamtbelastung der Grenzwert für die astronomisch maximal mögliche Schattenwurfdauer von 30 Stunden pro Jahr und/oder 30 Minuten pro Tag an **IO1 - IO58, IO60 - IO66, IO71, IO73 - IO90, IO96, IO98 - IO100, IO105 - IO127, IO130, IO133, IO135, IO137, IO139, IO142, IO144, IO145, IO147, IO148, IO151, IO153, IO155 - IO195, IO202 - IO209, IO278 - IO282, IO285 - IO287, IO311 - IO314, IO323 - IO325, IO339 - IO342, IO344, IO345, IO351 - IO353, IO358, IO359, IO362, IO365 und IO367 - IO369** überschritten wird.

Auf Grund der bereits durch die Vorbelastung ausgeschöpften Grenzwerte an den Immissionsorten **IO1 - IO5, IO12, IO14 - IO39, IO41 - IO43, IO45, IO46, IO48 - IO58, IO60 - IO62, IO64 - IO66, IO73 - IO90, IO105 - IO127, IO147, IO151, IO153, IO155 - IO163, IO165 - IO195, IO202 - IO209, IO278 - IO282, IO286, IO287, IO312 - IO314 und IO340** dürfen die geplanten Anlagen an diesem Immissionsort keinen weiteren Schattenwurf im Hinblick auf den überschrittenen Grenzwert verursachen.

Der Einwirkungsbereich der geplanten WEA erstreckt sich über die Immissionsorte **IO1 - IO73, IO75 - IO211, IO214 - IO262, IO264 - IO321 und IO323 - IO373**.

An den o.g. Immissionsorten **IO1 - IO58, IO60 - IO66, IO71, IO73, IO75 - IO90, IO96, IO98 - IO100, IO105 - IO127, IO130, IO133, IO135, IO137, IO139, IO142, IO144, IO145, IO147, IO148, IO151, IO153, IO155 - IO195, IO202 - IO209, IO278 - IO282, IO286, IO287, IO310 - IO314, IO323 - IO325, IO339 - IO342, IO344, IO345, IO351 - IO353, IO358, IO359, IO362, IO365 und IO367 - IO369** muss die Rotor-schattenwurfdauer durch den Einsatz eines Schattenwurfabschaltmoduls entsprechend der vorge-nannten Empfehlungen begrenzt werden. Dieses Modul schaltet die WEA ab, wenn an den relevanten Immissionsorten die vorgegebenen Grenzwerte erreicht sind. Dabei ist zu berücksichtigen, dass eine etwaige Beschattungsdauer durch eine ggf. vorliegende Vorbelastung auch dieser vorbehalten ist. Ei-ner Neuplanung steht an diesen Immissionsorten somit lediglich das verbliebene Beschattungskon-tin-gent bis zur Ausschöpfung der Grenzwerte zur Verfügung.

Da der Grenzwert von 30 Stunden pro Kalenderjahr auf Grundlage der astronomisch möglichen Be-schattung entwickelt wurde, ist für die Schattenwurfabschaltautomatik der Wert für die tatsächliche, meteorologische Schattendauer von 8 Stunden pro Kalenderjahr zu berücksichtigen. Ferner ist der Tat-sache Rechnung zu tragen, dass sich die Zeitpunkte für den Schattenwurf jedes Jahr leicht verschieben. Hier muss die Abschaltung auf dem realen Sonnenstand basieren.

Die Genehmigung sollte mit der Auflage des Einsatzes eines Schattenwurfabschaltmoduls erteilt wer-den.

9 Abkürzungs- und Symbolverzeichnis

Abkürzung	Bedeutung
Abb.	Abbildung
Astron.	Astronomisch
Bez.	Bezeichnung
GK	Gauß – Krüger
GPS	Global Positioning System
Hz	Hertz
IO	Immissionsort
Max.	Maximal
Met.	Meteorologisch
NHN	Normalhöhennull
Nr.	Nummer
OT	Ortsteil
Std.	Stunden
UTM	Universal Transverse Mercator
WEA	Windenergieanlage

10 Literaturverzeichnis

- [1] *LAI, Länderausschuss für Immissionsschutz, Hinweise zur Ermittlung und Beurteilung der optischen Immissionen von Windkraftanlagen, Aktualisierung 2019 (WKA-Schattenwurfhinweise), Stand 23.01.2020;*
- [2] *BImSchG, Bundes-Immissionsschutzgesetz;*
- [3] *OpenStreetMap, © OpenStreetMap-Mitwirkende, www.openstreetmap.org/copyright;*
- [4] *Sonnenwahrscheinlichkeit Wetterstation Bad Lippspringe; WindPRO-Datenbank WRDC - http://wrdc-mgo.nrel.gov/html/get_data-ap.html;*
- [5] *Enthält veränderte Höhendaten der Geobasis NRW (geobasis.nrw.de), Angepasst und verteilt durch EMD und windPRO. "dl-de/by-2-0".*
- [6] *HellwegWind GmbH, E-Mail mit dem Betreff: „AW: Anpassungen Projektplanung“ vom 10.03.2025, Daten zur Verfügung gestellt in WakeGuard® Layout-ID:3850125, Anhang: 240207_LaPh-2024-06_Diemelwind Marsberg_Schallgutachten.pdf, 240207_LaPh-2024-07_Schattenprognose_Diemelwind Marsberg_Rev.01.pdf, weitere E-Mails mit dem Betreff: „AW: Marsberg Schall/Schatten“ vom 02.04.2025, 11.04.2025 und 06.05.2025*
- [7] *Hochsauerlandkreis Fachdienst 42 -Immissionsschutz-, E-Mail mit dem Betreff: „Antw: [extern] Vorbelastung Windpark Marsberg“ vom 12.05.2025, Datei: VB_Marsberg_I17_12.05.2025.xlsx, Angaben zur Vorbelastung*
- [8] *Regierungspräsidium Kassel, Dezernat Immissions- und Strahlenschutz, E-Mail mit dem Betreff: „AW: Vorbelastung Windpark Marsberg“ vom 17.07.2025, Datei: Kopie von 250716_Vorbelastung_Diemelstadt_Arolsen.xlsx, Angaben zur Vorbelastung*

Anhang 1 / Übersichtskarten der Gesamtbelastung mit Iso-Schattenlinien (Gesamtdarstellung)

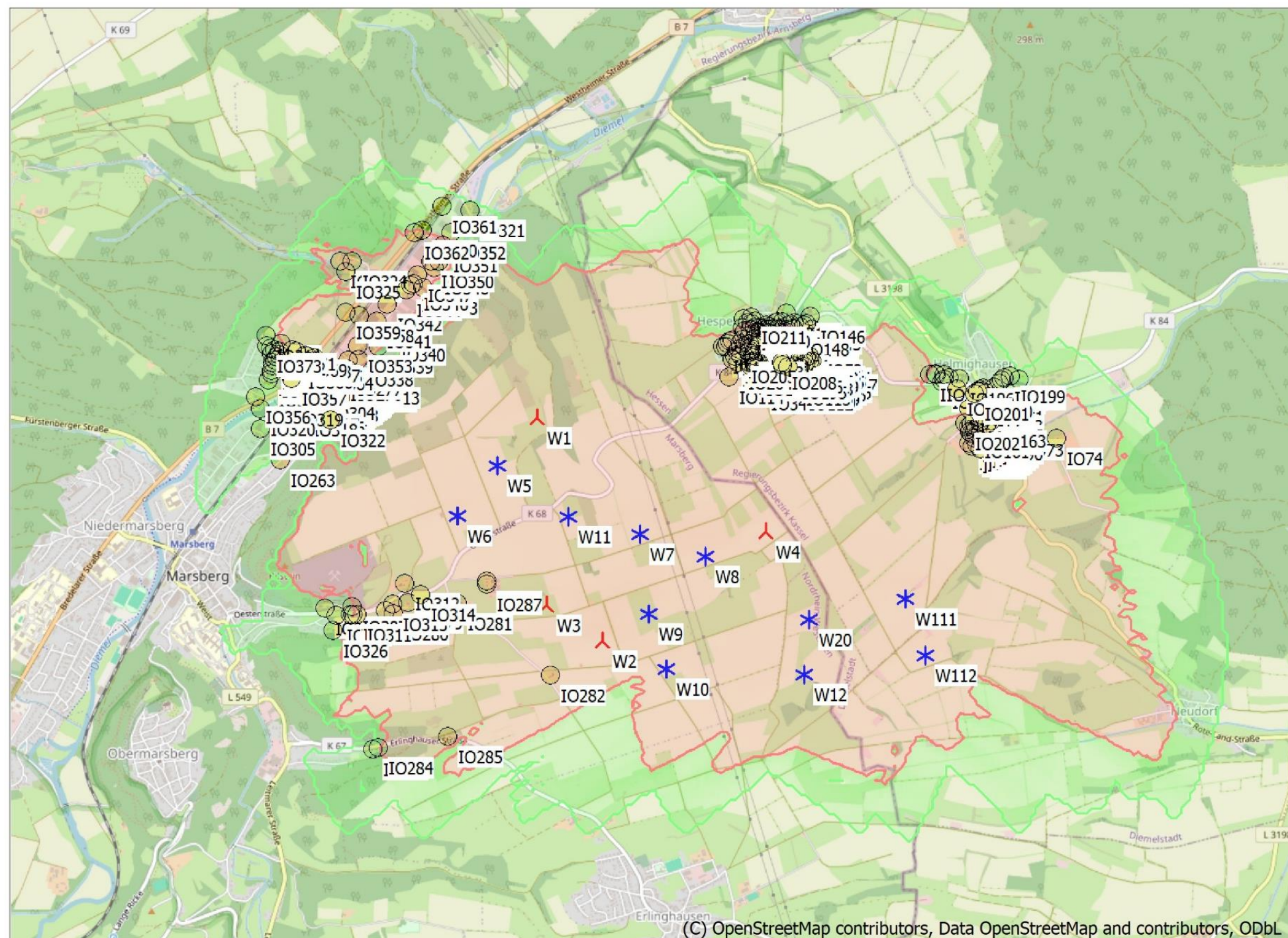

Projekt:

250312_Marsberg_LSF

Stunden/Jahr,
Astron.max.mögl.

0
30

Stunden/Jahr,
Astron.max.mögl.

0.1 - <30.0
30.0 - <=2,000.0

**SHADOW -
Karte**

**Berechnung:
GB**

Lizenzierter Anwender:

I17-Wind GmbH & Co. KG

Robert-Koch-Str. 29

DE-25813 Husum

Christian Gloy / christian.gloy@i17-wind.de

Berechnet:

31.07.2025 13:47/4.1.287

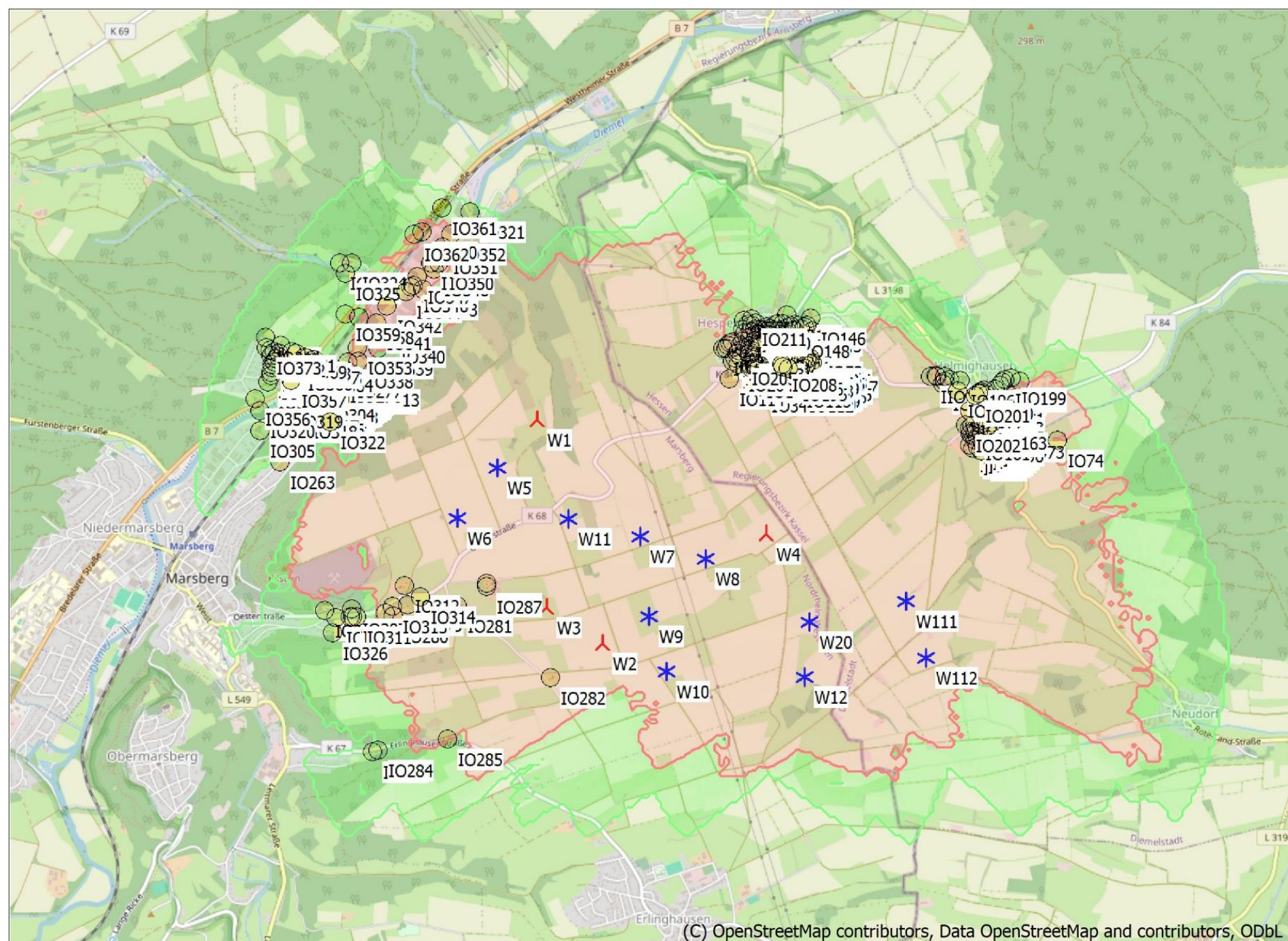

Projekt:

250312_Marsberg_LSF

Max. Minuten an einem Tag,
Astron.max.mögl.

0
30

Max. Minuten an einem Tag,
Astron.max.mögl.

0.1 - <30.1
30.1 - <=1,440.0

SHADOW -
Karte
Berechnung:
GB

Lizenzierter Anwender:

I17-Wind GmbH & Co. KG

Robert-Koch-Str. 29

DE-25813 Husum

Christian Gloy / christian.gloy@i17-wind.de

Berechnet:

31.07.2025 13:47/4.1.287

Anhang 2 / Vorbelastung: Hauptergebnis

Projekt:
250312_Marsberg_LSF

Lizenzierter Anwender:
I17-Wind GmbH & Co. KG
Robert-Koch-Str. 29
DE-25813 Husum
-
Christian Gloy / christian.gloy@i17-wind.de
Berechnet:
30.07.2025 17:13/4.1.287

SHADOW - Hauptergebnis

Berechnung: VB
Annahmen für Schattenwurfberechnung

Beschattungsbereich der WEA
Schatten nur relevant, wo Rotorblatt mind. 20% der Sonne verdeckt
Siehe WEA-Tabelle

Minimale relevante Sonnenhöhe über Horizont 3 °
Tage zwischen Berechnungen 1 Tag(e)
Berechnungszeitsprung 1 Minuten

Sonnenscheinwahrscheinlichkeit S (Mittlere tägliche Sonnenstunden) [BAD LIPPSPRINGE]
Jan Feb Mär Apr Mai Jun Jul Aug Sep Okt Nov Dez
1.58 3.21 3.35 5.03 6.68 5.58 6.26 5.85 4.04 3.08 2.01 1.34

Betriebsstunden ermittelt aus WEA in Berechnung und Windverteilung:
Terraindaten: Terrain; Wind Statistics (11)

Betriebsdauer je Sektor
N NNO ONO O OSO SSO S SSW WSW W WNW NNW Summe
247 245 344 548 592 575 832 980 1,096 1,342 1,038 496 8,336

Monatliche Aggregation der met. wahrsch. Reduzierung
Startwindgeschwindigkeit: Startwindgeschw. aus Leistungskennlinie
Eine WEA wird nicht berücksichtigt, wenn sie von keinem Teil der
Rezeptorfläche aus sichtbar ist. Die Sichtbarkeitsberechnung basiert auf
den folgenden Annahmen:
DHM: PrjAss Höhenraster (German Hessen Elevation Model (DGM20 — 20m g
Rasterauflösung: 1.0 m
Topograpischer Schatten berücksichtigt

Alle Koordinatenangaben in:
UTM (north)-ETRS89 Zone: 32

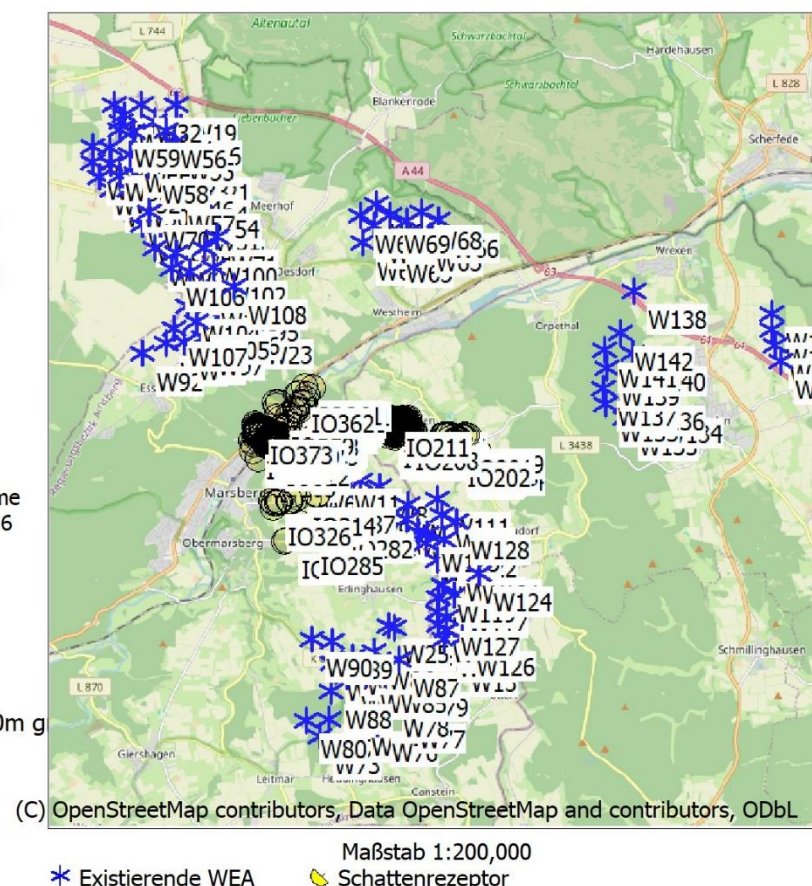

WEA

			WEA-Typ				Schattendaten				
Ost	Nord	Z	Beschreibung	Aktuell	Hersteller	Typ	Nennleistung	Rotor-durchmesser	NH	Beschatt.-Bereich	U/min
							[kW]	[m]	[m]	[m]	[U/min]
1	491,858	5,701,710	331.0 W5	Ja	VESTAS	V150-6.0-6,000	6,000	150.0	166.0	1,897	-
2	491,600	5,701,390	350.3 W6	Nein	ENERCON	E-138 EP3 TES-4,200	4,200	138.3	130.1	1,681	11.1
3	492,769	5,701,273	350.1 W7	Ja	VESTAS	V172-7.2-7,200	7,200	172.0	199.0	1,901	-
4	493,188	5,701,127	356.5 W8	Ja	VESTAS	V172-7.2-7,200	7,200	172.0	199.0	1,901	-
5	492,820	5,700,765	366.6 W9	Ja	VESTAS	V172-7.2-7,200	7,200	172.0	199.0	1,901	-
6	492,937	5,700,416	375.1 W10	Ja	VESTAS	V172-7.2-7,200	7,200	172.0	199.0	1,901	-
7	492,308	5,701,382	341.0 W11	Nein	VESTAS	V112-3,300	3,300	112.0	119.0	1,709	12.0
8	493,816	5,700,378	356.6 W12	Ja	VESTAS	V126-3.3MW-3,300	3,300	126.0	137.0	1,715	12.0
9	494,929	5,697,367	333.9 W13	Ja	ENERCON	E-82 E2-2,300	2,300	82.0	138.4	1,599	18.0
10	486,759	5,708,783	353.4 W14	Nein	ENERCON	E-82-2,000	2,000	82.0	98.7	1,550	19.5
11	487,843	5,707,949	373.3 W15	Ja	ENERCON	E-53-800	800	52.9	75.6	995	29.0
12	488,594	5,707,508	381.9 W16	Ja	ENERCON	E-53-800	800	52.9	75.6	995	29.0
13	487,360	5,709,328	353.4 W17	Nein	VESTAS	V66-500	500	66.0	65.0	1,238	19.0
14	488,569	5,707,028	393.7 W18	Ja	ENERCON	E-53-800	800	52.9	73.3	996	29.0
15	488,625	5,709,738	354.1 W19	Ja	ENERCON	E-101-3,050	3,050	101.0	149.0	2,213	14.5
16	493,846	5,700,725	347.5 W20	Ja	ENERCON	E-101-3,050	3,050	101.0	99.0	2,216	14.5
17	488,945	5,708,387	378.2 W21	Nein	ENERCON	E-115-3,000	3,000	115.7	135.5	2,067	12.4
18	493,517	5,697,951	399.5 W22	Nein	ENERCON	E-40/5.40-500	500	40.3	65.0	897	38.0
19	490,318	5,704,752	450.9 W23	Nein	ENERCON	E-70 E4-2,000	2,000	71.0	64.0	1,644	20.0
20	487,659	5,707,332	381.4 W24	Nein	ENERCON	E-66/18.70-1,800	1,800	70.0	98.0	1,486	22.0
21	493,386	5,698,006	397.2 W25	Nein	ENERCON	E-40/5.40-500	500	40.3	65.0	897	38.0
22	488,719	5,709,209	367.8 W26	Nein	ENERCON	E-115-3,000	3,000	115.7	135.5	2,067	12.4
23	489,213	5,706,975	398.5 W27	Nein	ENERCON	E-126 EP4 TES-4,200	4,200	127.0	135.0	2,108	11.6
24	487,230	5,709,739	348.0 W28	Ja	NORDEX	N131/3300 DE-3,300	3,300	131.0	164.0	1,719	10.9
25	487,986	5,708,752	364.2 W29	Ja	NORDEX	N149/4.0-4.5-4,500	4,500	149.1	164.0	1,836	10.7
26	487,455	5,709,514	353.0 W30	Ja	NORDEX	N149/4.0-4.5-4,500	4,500	149.1	164.0	1,836	10.7
27	488,126	5,709,344	361.6 W31	Ja	NORDEX	N149/4.0-4.5-4,500	4,500	149.1	164.0	1,836	10.7
28	487,845	5,709,733	349.2 W32	Ja	NORDEX	N149/4.0-4.5-4,500	4,500	149.1	164.0	1,836	10.7
29	488,429	5,708,414	366.5 W33	Ja	NORDEX	N149/4.0-4.5-4,500	4,500	149.1	164.0	1,836	10.7
30	487,651	5,709,117	359.9 W34	Ja	NORDEX	N149/4.0-4.5-4,500	4,500	149.1	164.0	1,836	10.7

(Fortsetzung nächste Seite)...

Projekt:

250312_Marsberg_LSF

Lizenzierter Anwender:

I17-Wind GmbH & Co. KG

Robert-Koch-Str. 29

DE-25813 Husum

-

Christian Gloy / christian.gloy@i17-wind.de

Berechnet:

30.07.2025 17:13/4.1.287

SHADOW - Hauptergebnis

Berechnung: VB

...(Fortsetzung von vorheriger Seite)

			WEA-Typ			Schattendaten				
Ost	Nord	Z	Beschreibung	Aktuell	Hersteller	Typ	Nennleistung	Rotor-durchmesser	NH	Beschatt.-Bereich
		[m]					[kW]	[m]	[m]	[m]
31	488,551	5,708,863	371.7 W35	Ja	NORDEX	N149/4.0-4.5-4,500	4,500	149.1	164.0	1,836
32	488,281	5,707,505	377.6 W36	Nein	ENERCON	E-138 EP3 TES-4,200	4,200	138.3	160.0	1,679
33	487,180	5,707,808	373.2 W37	Ja	ENERCON	E-126 EP3-4,000	4,000	126.7	135.3	1,746
34	488,710	5,707,414	385.5 W38	Nein	ENERCON	E-138 EP3 TES-4,200	4,200	138.3	160.0	1,679
35	487,852	5,707,613	379.6 W39	Nein	ENERCON	E-138 EP3 TES-4,200	4,200	138.3	160.0	1,679
36	487,133	5,708,778	348.4 W40	Nein	ENERCON	E-138 EP3 TES-4,200	4,200	138.3	160.0	1,679
37	486,891	5,708,115	367.4 W41	Ja	ENERCON	E-126 EP3-4,000	4,000	126.7	135.3	1,746
38	487,700	5,708,176	367.4 W42	Nein	ENERCON	E-138 EP3 TES-4,200	4,200	138.3	160.0	1,679
39	486,757	5,708,430	361.2 W43	Ja	ENERCON	E-92 2,3 MW-2,350	2,350	92.0	138.4	1,513
40	488,875	5,707,885	378.9 W44	Nein	ENERCON	E-138 EP3 TES-4,200	4,200	138.3	160.0	1,679
41	488,126	5,708,050	370.7 W45	Nein	ENERCON	E-138 EP3 TES-4,200	4,200	138.3	160.0	1,679
42	488,556	5,708,013	371.0 W46	Nein	ENERCON	E-138 EP3 TES-4,200	4,200	138.3	160.0	1,679
43	488,279	5,706,973	391.7 W47	Ja	ENERCON	E-126 EP3-4,000	4,000	126.7	135.3	1,746
44	487,856	5,707,032	384.2 W48	Ja	ENERCON	E-126 EP3-4,000	4,000	126.7	135.3	1,746
45	488,806	5,706,937	399.4 W49	Ja	ENERCON	E-126 EP3-4,000	4,000	126.7	135.3	1,746
46	487,559	5,707,825	375.0 W50	Nein	ENERCON	E-138 EP3 TES-4,200	4,200	138.3	160.0	1,679
47	489,152	5,707,285	386.8 W51	Ja	ENERCON	E-126 EP3-4,000	4,000	126.7	135.3	1,746
48	487,343	5,708,129	368.9 W52	Nein	ENERCON	E-138 EP3 TES-4,200	4,200	138.3	160.0	1,679
49	487,145	5,708,417	363.1 W53	Nein	ENERCON	E-138 EP3 TES-4,200	4,200	138.3	160.0	1,679
50	489,122	5,707,583	385.3 W54	Ja	ENERCON	E-126 EP3-4,000	4,000	126.7	135.3	1,746
51	487,570	5,708,630	354.9 W55	Nein	ENERCON	E-138 EP3 TES-4,200	4,200	138.3	160.0	1,679
52	488,383	5,709,136	367.9 W56	Nein	NORDEX	N149/5.X-5,700	5,700	149.1	164.0	1,819
53	488,584	5,707,684	377.3 W57	Nein	ENERCON	E-138 EP3 TES-4,200	4,200	138.3	160.0	1,679
54	487,995	5,708,375	360.6 W58	Nein	NORDEX	N149/5.X-5,700	5,700	149.1	164.0	1,819
55	487,355	5,709,183	354.4 W59	Nein	NORDEX	N149/5.X-5,700	5,700	149.1	164.0	1,819
56	492,810	5,706,622	308.1 W60	Nein	ENERCON	E-160 EP5 E2 / 5500 -5,500	5,500	160.0	166.6	1,781
57	493,123	5,707,503	325.0 W61	Nein	ENERCON	E-160 EP5 E2 / 5500 -5,500	5,500	160.0	166.6	1,781
58	493,078	5,707,007	323.0 W62	Nein	ENERCON	E-160 EP5 E2 / 5500 -5,500	5,500	160.0	166.6	1,781
59	493,487	5,706,581	302.7 W63	Nein	ENERCON	E-160 EP5 E2 / 5500 -5,500	5,500	160.0	166.6	1,781
60	493,829	5,707,089	356.0 W64	Nein	ENERCON	E-160 EP5 E2 / 5500 -5,500	5,500	160.0	166.6	1,781
61	494,159	5,706,828	369.8 W65	Nein	ENERCON	E-160 EP5 E2 / 5500 -5,500	5,500	160.0	166.6	1,781
62	494,546	5,707,129	287.4 W66	Nein	ENERCON	E-160 EP5 E2 / 5500 -5,500	5,500	160.0	166.6	1,781
63	492,778	5,707,241	357.9 W67	Nein	ENERCON	E-160 EP5 E2 / 5500 -5,500	5,500	160.0	166.6	1,781
64	494,163	5,707,307	291.5 W68	Nein	ENERCON	E-160 EP5 E2 / 5500 -5,500	5,500	160.0	166.6	1,781
65	493,437	5,707,236	334.4 W69	Nein	ENERCON	E-160 EP5 E2 / 5500 -5,500	5,500	160.0	166.6	1,781
66	488,004	5,707,318	382.1 W70	Nein	ENERCON	E-138 EP3 TES-4,200	4,200	138.3	160.0	1,679
67	489,528	5,706,746	406.4 W71	Nein	NORDEX	N133/4.8-4,800	4,800	133.2	82.5	1,725
68	493,418	5,697,135	389.4 W72	Nein	NORDEX	N133/4.8-4,800	4,800	133.2	82.5	1,725
69	491,821	5,695,507	415.6 W73	Ja	VESTAS	V172-7.2-7,200	7,200	172.0	175.0	1,903
70	492,041	5,695,887	398.6 W74	Ja	VESTAS	V172-7.2-7,200	7,200	172.0	175.0	1,903
71	492,685	5,695,919	410.2 W75	Ja	VESTAS	V172-7.2-7,200	7,200	172.0	175.0	1,903
72	493,148	5,695,789	405.4 W76	Ja	VESTAS	V172-7.2-7,200	7,200	172.0	175.0	1,903
73	493,769	5,696,105	366.8 W77	Ja	VESTAS	V172-7.2-7,200	7,200	172.0	175.0	1,903
74	493,381	5,696,357	370.6 W78	Ja	VESTAS	V172-7.2-7,200	7,200	172.0	175.0	1,903
75	493,822	5,696,812	379.3 W79	Ja	VESTAS	V172-7.2-7,200	7,200	172.0	175.0	1,903
76	491,519	5,695,868	414.4 W80	Ja	VESTAS	V172-7.2-7,200	7,200	172.0	175.0	1,903
77	492,101	5,697,179	392.4 W81	Ja	VESTAS	V172-7.2-7,200	7,200	172.0	175.0	1,903
78	492,442	5,696,866	390.8 W82	Ja	VESTAS	V172-7.2-7,200	7,200	172.0	175.0	1,903
79	492,559	5,697,299	391.6 W83	Ja	VESTAS	V172-7.2-7,200	7,200	172.0	175.0	1,903
80	492,888	5,696,886	403.0 W84	Ja	VESTAS	V172-7.2-7,200	7,200	172.0	175.0	1,903
81	493,335	5,696,887	397.1 W85	Ja	VESTAS	V172-7.2-7,200	7,200	172.0	175.0	1,903
82	493,079	5,697,409	392.3 W86	Ja	VESTAS	V172-7.2-7,200	7,200	172.0	175.0	1,903
83	493,627	5,697,251	382.3 W87	Ja	VESTAS	V172-7.2-7,200	7,200	172.0	175.0	1,903
84	492,082	5,696,533	381.2 W88	Ja	VESTAS	V172-7.2-7,200	7,200	172.0	175.0	1,903
85	492,103	5,697,649	366.4 W89	Ja	VESTAS	V172-7.2-7,200	7,200	172.0	175.0	1,903
86	491,666	5,697,698	354.2 W90	Ja	VESTAS	V172-7.2-7,200	7,200	172.0	175.0	1,903
87	488,376	5,704,361	431.9 W91	Nein	ENERCON	E-138 EP3 TES-4,260	4,260	138.3	160.0	1,686
88	487,863	5,704,130	447.7 W92	Ja	ENERCON	E-160 EP5 E3 R1-5,560	5,560	160.0	166.6	1,781
89	488,788	5,704,387	439.4 W94	Nein	NORDEX	N163/6.X-6,800	6,800	163.0	164.0	1,784
90	490,007	5,705,235	436.0 W95	Ja	ENERCON	E-160 EP5 E3 R1-5,560	5,560	160.0	166.6	1,781
91	489,581	5,704,952	441.2 W96	Ja	ENERCON	E-160 EP5 E3 R1-5,560	5,560	160.0	166.6	1,781
92	489,218	5,704,487	445.7 W97	Nein	ENERCON	E-138 EP3 TES-4,260	4,260	138.3	160.0	1,686

(Fortsetzung nächste Seite)...

Projekt:

250312_Marsberg_LSF

Lizenzierter Anwender:

I17-Wind GmbH & Co. KG

Robert-Koch-Str. 29

DE-25813 Husum

-

Christian Gloy / christian.gloy@i17-wind.de

Berechnet:

30.07.2025 17:13/4.1.287

SHADOW - Hauptergebnis

Berechnung: VB

...(Fortsetzung von vorheriger Seite)

			WEA-Typ			Schattendaten				
Ost	Nord	Z	Beschreibung	Aktuell	Hersteller	Typ	Nennleistung	Rotor-durchmesser	NH	Beschatt.-Bereich
							[kW]	[m]	[m]	[m]
		[m]								[U/min]
93	488,113	5,706,517	399.4 W98	Nein	ENERCON	E-115-3,000	3,000	115.7	149.0	2,066
94	488,618	5,706,413	412.9 W99	Ja	ENERCON	E-160 EP5 E3 R1-5,560	5,560	160.0	166.6	1,781
95	489,237	5,706,505	404.6 W100	Ja	ENERCON	E-160 EP5 E3 R1-5,560	5,560	160.0	166.6	1,781
96	488,944	5,705,964	424.3 W101	Ja	ENERCON	E-160 EP5 E3 R1-5,560	5,560	160.0	166.6	1,781
97	489,456	5,706,076	418.9 W102	Ja	ENERCON	E-160 EP5 E3 R1-5,560	5,560	160.0	166.6	1,781
98	489,315	5,705,493	431.9 W103	Ja	ENERCON	E-160 EP5 E3 R1-5,560	5,560	160.0	166.6	1,781
99	488,851	5,705,198	428.2 W104	Ja	ENERCON	E-160 EP5 E3 R1-5,560	5,560	160.0	166.6	1,781
100	489,063	5,704,850	426.4 W105	Ja	ENERCON	E-160 EP5 E3 R1-5,560	5,560	160.0	166.6	1,781
101	488,496	5,706,061	419.1 W106	Ja	ENERCON	E-92 2,3 MW-2,350	2,350	92.0	138.4	1,513
102	488,572	5,704,712	424.1 W107	Ja	ENERCON	E-160 EP5 E3 R1-5,560	5,560	160.0	166.6	1,781
103	489,901	5,705,630	423.2 W108	Ja	ENERCON	E-160 EP5 E3 R1-5,560	5,560	160.0	166.6	1,781
104	494,644	5,697,702	363.9 W109	Ja	ENERCON	E-82 E2-2,300	2,300	82.0	108.4	1,601
105	494,056	5,700,118	361.9 W110	Ja	VESTAS	V80-2.0MW-2,000	2,000	80.0	100.0	1,581
106	494,470	5,700,860	354.9 W111	Ja	NORDEX	N175/6.X-6,800	6,800	175.0	179.0	1,913
107	494,594	5,700,496	358.5 W112	Ja	NORDEX	N175/6.X-6,800	6,800	175.0	179.0	1,913
108	494,471	5,699,474	365.4 W113	Ja	VESTAS	V90-2,000	2,000	90.0	105.0	1,506
109	494,492	5,698,660	374.7 W114	Ja	VESTAS	V90-2,000	2,000	90.0	105.0	1,506
110	494,471	5,698,317	366.9 W115	Ja	ENERCON	E-82 E2-2,300	2,300	82.0	108.5	1,601
111	494,233	5,699,855	348.4 W116	Nein	ENERCON	E-82-2,000	2,000	82.0	110.2	1,550
112	494,854	5,698,688	360.1 W117	Ja	ENERCON	E-82 E2-2,300	2,300	82.0	108.4	1,601
113	494,691	5,697,911	360.8 W118	Ja	ENERCON	E-53-800	800	52.9	73.3	996
114	494,619	5,698,930	336.7 W119	Ja	ENERCON	E-82 E2-2,300	2,300	82.0	138.4	1,599
115	494,818	5,699,405	366.6 W120	Nein	NORDEX	N117-2,400	2,400	116.8	140.0	1,486
116	495,160	5,699,362	366.0 W121	Nein	NORDEX	N117-2,400	2,400	116.8	140.0	1,486
117	494,657	5,699,942	318.1 W122	Nein	NORDEX	N117-2,400	2,400	116.8	140.0	1,486
118	494,276	5,700,068	339.5 W123	Ja	ENERCON	E-82 E2-2,300	2,300	82.0	138.4	1,599
119	495,444	5,699,165	339.5 W124	Nein	NORDEX	N117-2,400	2,400	116.8	140.5	1,486
120	494,514	5,698,025	366.0 W125	Ja	ENERCON	E-53-800	800	52.9	73.3	996
121	495,039	5,697,730	356.9 W126	Ja	ENERCON	E-82 E2-2,300	2,300	82.0	108.4	1,601
122	494,684	5,698,190	354.8 W127	Ja	ENERCON	E-53-800	800	52.9	73.3	996
123	494,925	5,700,342	327.1 W128	Nein	NORDEX	N117-2,400	2,400	116.8	140.0	1,486
124	502,040	5,705,031	278.3 W129	Ja	VESTAS	V162-7.2-7,200	7,200	162.0	169.0	2,041
125	502,044	5,704,662	283.2 W130	Ja	VESTAS	V162-7.2-7,200	7,200	162.0	169.0	2,041
126	502,115	5,704,305	281.6 W131	Ja	VESTAS	V162-7.2-7,200	7,200	162.0	169.0	2,041
127	502,222	5,703,943	273.3 W132	Ja	VESTAS	V162-7.2-7,200	7,200	162.0	169.0	2,041
128	498,716	5,702,689	324.2 W133	Nein	ENERCON	E-175 EP5 / 6.000 kW-6,000	6,000	175.0	162.0	1,737
129	499,263	5,702,961	327.7 W134	Nein	ENERCON	E-175 EP5 / 6.000 kW-6,000	6,000	175.0	162.0	1,737
130	498,304	5,702,970	315.6 W135	Nein	ENERCON	E-175 EP5 / 6.000 kW-6,000	6,000	175.0	162.0	1,737
131	498,875	5,703,237	333.9 W136	Nein	ENERCON	E-175 EP5 / 6.000 kW-6,000	6,000	175.0	162.0	1,737
132	498,214	5,703,338	311.0 W137	Nein	ENERCON	E-175 EP5 / 6.000 kW-6,000	6,000	175.0	162.0	1,737
133	498,906	5,705,518	242.4 W138	Nein	ENERCON	E-175 EP5 / 6.000 kW-6,000	6,000	175.0	162.0	1,737
134	498,321	5,703,821	306.3 W139	Nein	ENERCON	E-175 EP5 / 6.000 kW-6,000	6,000	175.0	162.0	1,737
135	498,896	5,704,121	313.7 W140	Nein	ENERCON	E-175 EP5 / 6.000 kW-6,000	6,000	175.0	162.0	1,737
136	498,278	5,704,225	308.4 W141	Nein	ENERCON	E-175 EP5 / 6.000 kW-6,000	6,000	175.0	162.0	1,737
137	498,606	5,704,583	314.2 W142	Nein	ENERCON	E-175 EP5 / 6.000 kW-6,000	6,000	175.0	162.0	1,737

Schattenrezeptor-Eingabe

Nr.	Name	Ost	Nord	Z	Breite	Höhe	Höhe ü.Gr.	Neigung des Fensters	Ausrichtungsmodus	Augenhöhe (ZVI) ü.Gr.
					[m]	[m]	[m]	[°]		[m]
A	IO1	493,510	5,702,448	342.9	0.1	0.1	2.0	0.0	"Gewächshaus-Modus"	2.0
B	IO2	493,538	5,702,440	342.6	0.1	0.1	2.0	0.0	"Gewächshaus-Modus"	2.0
C	IO3	493,572	5,702,470	340.4	0.1	0.1	2.0	0.0	"Gewächshaus-Modus"	2.0
D	IO4	493,583	5,702,444	342.6	0.1	0.1	2.0	0.0	"Gewächshaus-Modus"	2.0
E	IO5	493,582	5,702,480	339.3	0.1	0.1	2.0	0.0	"Gewächshaus-Modus"	2.0
F	IO6	493,634	5,702,498	337.5	0.1	0.1	2.0	0.0	"Gewächshaus-Modus"	2.0
G	IO7	493,651	5,702,494	337.3	0.1	0.1	2.0	0.0	"Gewächshaus-Modus"	2.0
H	IO8	493,661	5,702,529	333.7	0.1	0.1	2.0	0.0	"Gewächshaus-Modus"	2.0
I	IO9	493,617	5,702,527	335.5	0.1	0.1	2.0	0.0	"Gewächshaus-Modus"	2.0
J	IO10	493,678	5,702,526	333.5	0.1	0.1	2.0	0.0	"Gewächshaus-Modus"	2.0
K	IO11	493,663	5,702,479	338.1	0.1	0.1	2.0	0.0	"Gewächshaus-Modus"	2.0

(Fortsetzung nächste Seite)...

Projekt:
250312_Marsberg_LSF

Lizenzierter Anwender:
I17-Wind GmbH & Co. KG
Robert-Koch-Str. 29
DE-25813 Husum
-
Christian Gloy / christian.gloy@i17-wind.de
Berechnet:
30.07.2025 17:13/4.1.287

SHADOW - Hauptergebnis

Berechnung: VB

...(Fortsetzung von vorheriger Seite)

Nr.	Name	Ost	Nord	Z	Breite	Höhe	Höhe ü.Gr.	Neigung des Fensters	Ausrichtungsmodus	Augenhöhe (ZVI) ü.Gr.
				[m]	[m]	[m]	[m]	[°]		[m]
L IO12	493,584	5,702,431	343.0	0.1	0.1	2.0	0.0	0.0	"Gewächshaus-Modus"	2.0
M IO13	493,872	5,702,579	333.6	0.1	0.1	2.0	0.0	0.0	"Gewächshaus-Modus"	2.0
N IO14	493,900	5,702,408	342.5	0.1	0.1	2.0	0.0	0.0	"Gewächshaus-Modus"	2.0
O IO15	493,910	5,702,389	342.8	0.1	0.1	2.0	0.0	0.0	"Gewächshaus-Modus"	2.0
P IO16	493,952	5,702,390	342.4	0.1	0.1	2.0	0.0	0.0	"Gewächshaus-Modus"	2.0
Q IO17	493,991	5,702,351	342.4	0.1	0.1	2.0	0.0	0.0	"Gewächshaus-Modus"	2.0
R IO18	493,711	5,702,281	348.4	0.1	0.1	2.0	0.0	0.0	"Gewächshaus-Modus"	2.0
S IO19	493,692	5,702,328	346.5	0.1	0.1	2.0	0.0	0.0	"Gewächshaus-Modus"	2.0
T IO20	493,697	5,702,278	348.3	0.1	0.1	2.0	0.0	0.0	"Gewächshaus-Modus"	2.0
U IO21	493,690	5,702,300	347.7	0.1	0.1	2.0	0.0	0.0	"Gewächshaus-Modus"	2.0
V IO22	493,675	5,702,261	348.5	0.1	0.1	2.0	0.0	0.0	"Gewächshaus-Modus"	2.0
W IO23	493,645	5,702,309	347.2	0.1	0.1	2.0	0.0	0.0	"Gewächshaus-Modus"	2.0
X IO24	493,620	5,702,300	347.8	0.1	0.1	2.0	0.0	0.0	"Gewächshaus-Modus"	2.0
Y IO25	493,615	5,702,308	347.6	0.1	0.1	2.0	0.0	0.0	"Gewächshaus-Modus"	2.0
Z IO26	493,605	5,702,286	348.1	0.1	0.1	2.0	0.0	0.0	"Gewächshaus-Modus"	2.0
AA IO27	493,597	5,702,300	347.8	0.1	0.1	2.0	0.0	0.0	"Gewächshaus-Modus"	2.0
AB IO28	493,364	5,702,507	341.0	0.1	0.1	2.0	0.0	0.0	"Gewächshaus-Modus"	2.0
AC IO29	493,348	5,702,501	340.7	0.1	0.1	2.0	0.0	0.0	"Gewächshaus-Modus"	2.0
AD IO30	493,332	5,702,489	340.5	0.1	0.1	2.0	0.0	0.0	"Gewächshaus-Modus"	2.0
AE IO31	493,319	5,702,466	340.6	0.1	0.1	2.0	0.0	0.0	"Gewächshaus-Modus"	2.0
AF IO32	493,303	5,702,462	340.2	0.1	0.1	2.0	0.0	0.0	"Gewächshaus-Modus"	2.0
AG IO33	493,535	5,702,275	347.6	0.1	0.1	2.0	0.0	0.0	"Gewächshaus-Modus"	2.0
AH IO34	493,545	5,702,230	347.7	0.1	0.1	2.0	0.0	0.0	"Gewächshaus-Modus"	2.0
AI IO35	493,571	5,702,316	347.3	0.1	0.1	2.0	0.0	0.0	"Gewächshaus-Modus"	2.0
AJ IO36	493,601	5,702,333	346.9	0.1	0.1	2.0	0.0	0.0	"Gewächshaus-Modus"	2.0
AK IO37	493,660	5,702,392	343.6	0.1	0.1	2.0	0.0	0.0	"Gewächshaus-Modus"	2.0
AL IO38	493,678	5,702,405	343.3	0.1	0.1	2.0	0.0	0.0	"Gewächshaus-Modus"	2.0
AM IO39	493,630	5,702,346	346.3	0.1	0.1	2.0	0.0	0.0	"Gewächshaus-Modus"	2.0
AN IO40	493,671	5,702,470	338.9	0.1	0.1	2.0	0.0	0.0	"Gewächshaus-Modus"	2.0
AO IO41	493,648	5,702,357	345.3	0.1	0.1	2.0	0.0	0.0	"Gewächshaus-Modus"	2.0
AP IO42	493,668	5,702,370	344.5	0.1	0.1	2.0	0.0	0.0	"Gewächshaus-Modus"	2.0
AQ IO43	493,707	5,702,380	344.5	0.1	0.1	2.0	0.0	0.0	"Gewächshaus-Modus"	2.0
AR IO44	493,809	5,702,475	338.8	0.1	0.1	2.0	0.0	0.0	"Gewächshaus-Modus"	2.0
AS IO45	493,725	5,702,390	344.3	0.1	0.1	2.0	0.0	0.0	"Gewächshaus-Modus"	2.0
AT IO46	493,746	5,702,405	343.6	0.1	0.1	2.0	0.0	0.0	"Gewächshaus-Modus"	2.0
AU IO47	493,854	5,702,502	338.9	0.1	0.1	2.0	0.0	0.0	"Gewächshaus-Modus"	2.0
AV IO48	493,773	5,702,420	342.5	0.1	0.1	2.0	0.0	0.0	"Gewächshaus-Modus"	2.0
AW IO49	493,790	5,702,425	342.0	0.1	0.1	2.0	0.0	0.0	"Gewächshaus-Modus"	2.0
AX IO50	493,810	5,702,441	341.1	0.1	0.1	2.0	0.0	0.0	"Gewächshaus-Modus"	2.0
AY IO51	493,833	5,702,449	340.8	0.1	0.1	2.0	0.0	0.0	"Gewächshaus-Modus"	2.0
AZ IO52	493,860	5,702,465	340.7	0.1	0.1	2.0	0.0	0.0	"Gewächshaus-Modus"	2.0
BA IO53	493,899	5,702,449	341.4	0.1	0.1	2.0	0.0	0.0	"Gewächshaus-Modus"	2.0
BB IO54	494,914	5,701,957	299.6	0.1	0.1	2.0	0.0	0.0	"Gewächshaus-Modus"	2.0
BC IO55	494,909	5,701,978	297.7	0.1	0.1	2.0	0.0	0.0	"Gewächshaus-Modus"	2.0
BD IO56	494,894	5,701,967	297.8	0.1	0.1	2.0	0.0	0.0	"Gewächshaus-Modus"	2.0
BE IO57	494,882	5,701,923	301.0	0.1	0.1	2.0	0.0	0.0	"Gewächshaus-Modus"	2.0
BF IO58	494,875	5,701,960	297.4	0.1	0.1	2.0	0.0	0.0	"Gewächshaus-Modus"	2.0
BG IO59	493,569	5,702,558	333.6	0.1	0.1	2.0	0.0	0.0	"Gewächshaus-Modus"	2.0
BH IO60	493,545	5,702,548	335.8	0.1	0.1	2.0	0.0	0.0	"Gewächshaus-Modus"	2.0
BI IO61	493,559	5,702,542	335.3	0.1	0.1	2.0	0.0	0.0	"Gewächshaus-Modus"	2.0
BJ IO62	493,536	5,702,513	338.2	0.1	0.1	2.0	0.0	0.0	"Gewächshaus-Modus"	2.0
BK IO63	493,593	5,702,525	336.1	0.1	0.1	2.0	0.0	0.0	"Gewächshaus-Modus"	2.0
BL IO64	493,559	5,702,497	339.2	0.1	0.1	2.0	0.0	0.0	"Gewächshaus-Modus"	2.0
BM IO65	493,588	5,702,514	336.9	0.1	0.1	2.0	0.0	0.0	"Gewächshaus-Modus"	2.0
BN IO66	493,567	5,702,538	335.4	0.1	0.1	2.0	0.0	0.0	"Gewächshaus-Modus"	2.0
BO IO67	495,042	5,702,208	290.8	0.1	0.1	2.0	0.0	0.0	"Gewächshaus-Modus"	2.0
BP IO68	495,071	5,702,229	292.7	0.1	0.1	2.0	0.0	0.0	"Gewächshaus-Modus"	2.0
BQ IO69	495,083	5,702,250	293.5	0.1	0.1	2.0	0.0	0.0	"Gewächshaus-Modus"	2.0
BR IO70	495,195	5,702,253	303.4	0.1	0.1	2.0	0.0	0.0	"Gewächshaus-Modus"	2.0
BS IO71	493,459	5,702,620	338.5	0.1	0.1	2.0	0.0	0.0	"Gewächshaus-Modus"	2.0
BT IO72	493,433	5,702,641	338.9	0.1	0.1	2.0	0.0	0.0	"Gewächshaus-Modus"	2.0
BU IO73	495,182	5,701,931	305.6	0.1	0.1	2.0	0.0	0.0	"Gewächshaus-Modus"	2.0
BV IO74	495,436	5,701,878	303.3	0.1	0.1	2.0	0.0	0.0	"Gewächshaus-Modus"	2.0
BW IO75	494,951	5,701,917	303.6	0.1	0.1	2.0	0.0	0.0	"Gewächshaus-Modus"	2.0

(Fortsetzung nächste Seite)...

Projekt:
250312_Marsberg_LSF

Lizenzierter Anwender:
I17-Wind GmbH & Co. KG
Robert-Koch-Str. 29
DE-25813 Husum
-
Christian Gloy / christian.gloy@i17-wind.de
Berechnet:
30.07.2025 17:13/4.1.287

SHADOW - Hauptergebnis

Berechnung: VB

...(Fortsetzung von vorheriger Seite)

Nr.	Name	Ost	Nord	Z	Breite	Höhe	Höhe ü.Gr.	Neigung des Fensters	Ausrichtungsmodus	Augenhöhe (ZVI) ü.Gr.
				[m]	[m]	[m]	[m]	[°]		[m]
EJ IO140	493,719	5,702,599	327.5	0.1	0.1	2.0	0.0	0.0	"Gewächshaus-Modus"	2.0
EK IO141	493,735	5,702,605	327.5	0.1	0.1	2.0	0.0	0.0	"Gewächshaus-Modus"	2.0
EL IO142	493,797	5,702,595	330.3	0.1	0.1	2.0	0.0	0.0	"Gewächshaus-Modus"	2.0
EM IO143	493,760	5,702,621	327.5	0.1	0.1	2.0	0.0	0.0	"Gewächshaus-Modus"	2.0
EN IO144	493,821	5,702,601	330.5	0.1	0.1	2.0	0.0	0.0	"Gewächshaus-Modus"	2.0
EO IO145	493,838	5,702,614	329.9	0.1	0.1	2.0	0.0	0.0	"Gewächshaus-Modus"	2.0
EP IO146	493,859	5,702,659	327.5	0.1	0.1	2.0	0.0	0.0	"Gewächshaus-Modus"	2.0
EQ IO147	493,442	5,702,568	340.0	0.1	0.1	2.0	0.0	0.0	"Gewächshaus-Modus"	2.0
ER IO148	493,762	5,702,575	331.7	0.1	0.1	2.0	0.0	0.0	"Gewächshaus-Modus"	2.0
ES IO149	494,973	5,702,201	288.1	0.1	0.1	2.0	0.0	0.0	"Gewächshaus-Modus"	2.0
ET IO150	494,991	5,702,171	288.3	0.1	0.1	2.0	0.0	0.0	"Gewächshaus-Modus"	2.0
EU IO151	495,007	5,702,140	289.5	0.1	0.1	2.0	0.0	0.0	"Gewächshaus-Modus"	2.0
EV IO152	494,948	5,702,190	288.5	0.1	0.1	2.0	0.0	0.0	"Gewächshaus-Modus"	2.0
EW IO153	495,002	5,702,090	292.1	0.1	0.1	2.0	0.0	0.0	"Gewächshaus-Modus"	2.0
EX IO154	494,949	5,702,179	288.5	0.1	0.1	2.0	0.0	0.0	"Gewächshaus-Modus"	2.0
EY IO155	495,002	5,702,029	296.4	0.1	0.1	2.0	0.0	0.0	"Gewächshaus-Modus"	2.0
EZ IO156	494,875	5,702,072	291.8	0.1	0.1	2.0	0.0	0.0	"Gewächshaus-Modus"	2.0
FA IO157	494,959	5,702,004	297.1	0.1	0.1	2.0	0.0	0.0	"Gewächshaus-Modus"	2.0
FB IO158	494,953	5,701,988	298.3	0.1	0.1	2.0	0.0	0.0	"Gewächshaus-Modus"	2.0
FC IO159	494,936	5,702,019	294.4	0.1	0.1	2.0	0.0	0.0	"Gewächshaus-Modus"	2.0
FD IO160	494,945	5,701,982	298.6	0.1	0.1	2.0	0.0	0.0	"Gewächshaus-Modus"	2.0
FE IO161	494,911	5,701,927	301.7	0.1	0.1	2.0	0.0	0.0	"Gewächshaus-Modus"	2.0
FF IO162	494,994	5,701,971	300.6	0.1	0.1	2.0	0.0	0.0	"Gewächshaus-Modus"	2.0
FG IO163	495,018	5,701,994	300.1	0.1	0.1	2.0	0.0	0.0	"Gewächshaus-Modus"	2.0
FH IO164	493,630	5,702,468	339.7	0.1	0.1	2.0	0.0	0.0	"Gewächshaus-Modus"	2.0
FI IO165	493,617	5,702,428	342.2	0.1	0.1	2.0	0.0	0.0	"Gewächshaus-Modus"	2.0
FJ IO166	493,624	5,702,380	344.6	0.1	0.1	2.0	0.0	0.0	"Gewächshaus-Modus"	2.0
FK IO167	493,500	5,702,512	339.2	0.1	0.1	2.0	0.0	0.0	"Gewächshaus-Modus"	2.0
FL IO168	493,474	5,702,481	340.9	0.1	0.1	2.0	0.0	0.0	"Gewächshaus-Modus"	2.0
FM IO169	493,480	5,702,460	341.6	0.1	0.1	2.0	0.0	0.0	"Gewächshaus-Modus"	2.0
FN IO170	493,501	5,702,469	341.4	0.1	0.1	2.0	0.0	0.0	"Gewächshaus-Modus"	2.0
FO IO171	493,475	5,702,443	342.5	0.1	0.1	2.0	0.0	0.0	"Gewächshaus-Modus"	2.0
FP IO172	493,492	5,702,412	343.3	0.1	0.1	2.0	0.0	0.0	"Gewächshaus-Modus"	2.0
FQ IO173	493,492	5,702,396	344.1	0.1	0.1	2.0	0.0	0.0	"Gewächshaus-Modus"	2.0
FR IO174	493,476	5,702,363	345.4	0.1	0.1	2.0	0.0	0.0	"Gewächshaus-Modus"	2.0
FS IO175	493,496	5,702,374	345.3	0.1	0.1	2.0	0.0	0.0	"Gewächshaus-Modus"	2.0
FT IO176	493,484	5,702,338	345.8	0.1	0.1	2.0	0.0	0.0	"Gewächshaus-Modus"	2.0
FU IO177	493,499	5,702,362	345.7	0.1	0.1	2.0	0.0	0.0	"Gewächshaus-Modus"	2.0
FV IO178	493,510	5,702,365	345.8	0.1	0.1	2.0	0.0	0.0	"Gewächshaus-Modus"	2.0
FW IO179	493,521	5,702,368	345.8	0.1	0.1	2.0	0.0	0.0	"Gewächshaus-Modus"	2.0
FX IO180	493,507	5,702,342	346.2	0.1	0.1	2.0	0.0	0.0	"Gewächshaus-Modus"	2.0
FY IO181	493,515	5,702,319	346.7	0.1	0.1	2.0	0.0	0.0	"Gewächshaus-Modus"	2.0
FZ IO182	493,534	5,702,358	346.2	0.1	0.1	2.0	0.0	0.0	"Gewächshaus-Modus"	2.0
GA IO183	493,874	5,702,372	344.1	0.1	0.1	2.0	0.0	0.0	"Gewächshaus-Modus"	2.0
GB IO184	493,855	5,702,402	342.9	0.1	0.1	2.0	0.0	0.0	"Gewächshaus-Modus"	2.0
GC IO185	493,853	5,702,367	344.6	0.1	0.1	2.0	0.0	0.0	"Gewächshaus-Modus"	2.0
GD IO186	493,835	5,702,397	343.5	0.1	0.1	2.0	0.0	0.0	"Gewächshaus-Modus"	2.0
GE IO187	493,834	5,702,357	345.1	0.1	0.1	2.0	0.0	0.0	"Gewächshaus-Modus"	2.0
GF IO188	493,811	5,702,393	344.4	0.1	0.1	2.0	0.0	0.0	"Gewächshaus-Modus"	2.0
GG IO189	493,817	5,702,342	346.3	0.1	0.1	2.0	0.0	0.0	"Gewächshaus-Modus"	2.0
GH IO190	493,789	5,702,377	345.7	0.1	0.1	2.0	0.0	0.0	"Gewächshaus-Modus"	2.0
GI IO191	493,797	5,702,333	347.1	0.1	0.1	2.0	0.0	0.0	"Gewächshaus-Modus"	2.0
GJ IO192	493,761	5,702,345	347.4	0.1	0.1	2.0	0.0	0.0	"Gewächshaus-Modus"	2.0
GK IO193	493,782	5,702,323	347.7	0.1	0.1	2.0	0.0	0.0	"Gewächshaus-Modus"	2.0
GL IO194	493,761	5,702,310	348.7	0.1	0.1	2.0	0.0	0.0	"Gewächshaus-Modus"	2.0
GM IO195	493,742	5,702,301	348.6	0.1	0.1	2.0	0.0	0.0	"Gewächshaus-Modus"	2.0
GN IO196	494,815	5,702,258	292.8	0.1	0.1	2.0	0.0	0.0	"Gewächshaus-Modus"	2.0
GO IO197	494,799	5,702,193	298.3	0.1	0.1	2.0	0.0	0.0	"Gewächshaus-Modus"	2.0
GP IO198	495,101	5,702,266	296.1	0.1	0.1	2.0	0.0	0.0	"Gewächshaus-Modus"	2.0
GQ IO199	495,143	5,702,276	298.7	0.1	0.1	2.0	0.0	0.0	"Gewächshaus-Modus"	2.0
GR IO200	494,936	5,702,177	289.2	0.1	0.1	2.0	0.0	0.0	"Gewächshaus-Modus"	2.0
GS IO201	494,913	5,702,165	291.8	0.1	0.1	2.0	0.0	0.0	"Gewächshaus-Modus"	2.0
GT IO202	494,850	5,701,975	294.6	0.1	0.1	2.0	0.0	0.0	"Gewächshaus-Modus"	2.0
GU IO203	493,470	5,702,428	343.0	0.1	0.1	2.0	0.0	0.0	"Gewächshaus-Modus"	2.0

(Fortsetzung nächste Seite)...

Projekt:
250312_Marsberg_LSF

Lizenzierter Anwender:
I17-Wind GmbH & Co. KG
Robert-Koch-Str. 29
DE-25813 Husum
-
Christian Gloy / christian.gloy@i17-wind.de
Berechnet:
30.07.2025 17:13/4.1.287

SHADOW - Hauptergebnis

Berechnung: VB

...(Fortsetzung von vorheriger Seite)

(Fortsetzung von vorheriger Seite)

Nr.	Name	Ost	Nord	Z	Breite	Höhe	Höhe ü.Gr.	Neigung des Fensters	Ausrichtungsmodus	Augenhöhe (ZVI) ü.Gr.
				[m]	[m]	[m]	[m]	[°]		[m]
GV IO204	493,399	5,702,363	343.9	0.1	0.1	2.0	0.0	0.0	"Gewächshaus-Modus"	2.0
GW IO205	493,418	5,702,405	343.6	0.1	0.1	2.0	0.0	0.0	"Gewächshaus-Modus"	2.0
GX IO206	493,720	5,702,337	346.9	0.1	0.1	2.0	0.0	0.0	"Gewächshaus-Modus"	2.0
GY IO207	493,683	5,702,354	345.3	0.1	0.1	2.0	0.0	0.0	"Gewächshaus-Modus"	2.0
GZ IO208	493,676	5,702,366	344.8	0.1	0.1	2.0	0.0	0.0	"Gewächshaus-Modus"	2.0
HA IO209	493,486	5,702,614	337.5	0.1	0.1	2.0	0.0	0.0	"Gewächshaus-Modus"	2.0
HB IO210	493,508	5,702,630	336.7	0.1	0.1	2.0	0.0	0.0	"Gewächshaus-Modus"	2.0
HC IO211	493,489	5,702,652	337.1	0.1	0.1	2.0	0.0	0.0	"Gewächshaus-Modus"	2.0
HD IO212	490,987	5,702,251	242.1	0.1	0.1	2.0	0.0	0.0	"Gewächshaus-Modus"	2.0
HE IO213	491,013	5,702,270	242.2	0.1	0.1	2.0	0.0	0.0	"Gewächshaus-Modus"	2.0
HF IO214	490,382	5,702,538	269.9	0.1	0.1	2.0	0.0	0.0	"Gewächshaus-Modus"	2.0
HG IO215	490,684	5,702,227	241.8	0.1	0.1	2.0	0.0	0.0	"Gewächshaus-Modus"	2.0
HH IO216	490,696	5,702,245	242.1	0.1	0.1	2.0	0.0	0.0	"Gewächshaus-Modus"	2.0
HI IO217	490,697	5,702,217	241.8	0.1	0.1	2.0	0.0	0.0	"Gewächshaus-Modus"	2.0
HJ IO218	490,701	5,702,241	242.1	0.1	0.1	2.0	0.0	0.0	"Gewächshaus-Modus"	2.0
HK IO219	490,713	5,702,202	241.6	0.1	0.1	2.0	0.0	0.0	"Gewächshaus-Modus"	2.0
HL IO220	490,705	5,702,238	242.1	0.1	0.1	2.0	0.0	0.0	"Gewächshaus-Modus"	2.0
HM IO221	490,729	5,702,186	241.9	0.1	0.1	2.0	0.0	0.0	"Gewächshaus-Modus"	2.0
HN IO222	490,709	5,702,234	242.1	0.1	0.1	2.0	0.0	0.0	"Gewächshaus-Modus"	2.0
HO IO223	490,763	5,702,167	242.0	0.1	0.1	2.0	0.0	0.0	"Gewächshaus-Modus"	2.0
HP IO224	490,713	5,702,231	242.1	0.1	0.1	2.0	0.0	0.0	"Gewächshaus-Modus"	2.0
HQ IO225	490,767	5,702,170	242.0	0.1	0.1	2.0	0.0	0.0	"Gewächshaus-Modus"	2.0
HR IO226	490,717	5,702,227	242.1	0.1	0.1	2.0	0.0	0.0	"Gewächshaus-Modus"	2.0
HS IO227	490,771	5,702,174	242.0	0.1	0.1	2.0	0.0	0.0	"Gewächshaus-Modus"	2.0
HT IO228	490,729	5,702,216	242.0	0.1	0.1	2.0	0.0	0.0	"Gewächshaus-Modus"	2.0
HU IO229	490,775	5,702,178	241.9	0.1	0.1	2.0	0.0	0.0	"Gewächshaus-Modus"	2.0
HV IO230	490,733	5,702,213	242.1	0.1	0.1	2.0	0.0	0.0	"Gewächshaus-Modus"	2.0
HW IO231	490,778	5,702,181	241.9	0.1	0.1	2.0	0.0	0.0	"Gewächshaus-Modus"	2.0
HX IO232	490,737	5,702,209	242.1	0.1	0.1	2.0	0.0	0.0	"Gewächshaus-Modus"	2.0
HY IO233	490,780	5,702,184	241.9	0.1	0.1	2.0	0.0	0.0	"Gewächshaus-Modus"	2.0
HZ IO234	490,741	5,702,205	242.1	0.1	0.1	2.0	0.0	0.0	"Gewächshaus-Modus"	2.0
IA IO235	490,795	5,702,194	241.9	0.1	0.1	2.0	0.0	0.0	"Gewächshaus-Modus"	2.0
IB IO236	490,745	5,702,202	242.1	0.1	0.1	2.0	0.0	0.0	"Gewächshaus-Modus"	2.0
IC IO237	490,798	5,702,197	241.9	0.1	0.1	2.0	0.0	0.0	"Gewächshaus-Modus"	2.0
ID IO238	490,753	5,702,198	242.1	0.1	0.1	2.0	0.0	0.0	"Gewächshaus-Modus"	2.0
IE IO239	490,802	5,702,200	241.8	0.1	0.1	2.0	0.0	0.0	"Gewächshaus-Modus"	2.0
IF IO240	490,736	5,702,254	241.9	0.1	0.1	2.0	0.0	0.0	"Gewächshaus-Modus"	2.0
IG IO241	490,806	5,702,204	241.8	0.1	0.1	2.0	0.0	0.0	"Gewächshaus-Modus"	2.0
IH IO242	490,744	5,702,246	241.9	0.1	0.1	2.0	0.0	0.0	"Gewächshaus-Modus"	2.0
II IO243	490,819	5,702,214	241.8	0.1	0.1	2.0	0.0	0.0	"Gewächshaus-Modus"	2.0
IJ IO244	490,764	5,702,232	241.9	0.1	0.1	2.0	0.0	0.0	"Gewächshaus-Modus"	2.0
IK IO245	490,823	5,702,217	241.8	0.1	0.1	2.0	0.0	0.0	"Gewächshaus-Modus"	2.0
IL IO246	490,774	5,702,222	241.9	0.1	0.1	2.0	0.0	0.0	"Gewächshaus-Modus"	2.0
IM IO247	490,827	5,702,220	241.8	0.1	0.1	2.0	0.0	0.0	"Gewächshaus-Modus"	2.0
IN IO248	490,779	5,702,261	241.6	0.1	0.1	2.0	0.0	0.0	"Gewächshaus-Modus"	2.0
IO IO249	490,830	5,702,224	241.8	0.1	0.1	2.0	0.0	0.0	"Gewächshaus-Modus"	2.0
IP IO250	490,791	5,702,251	241.7	0.1	0.1	2.0	0.0	0.0	"Gewächshaus-Modus"	2.0
IQ IO251	490,840	5,702,237	241.7	0.1	0.1	2.0	0.0	0.0	"Gewächshaus-Modus"	2.0
IR IO252	490,800	5,702,241	241.7	0.1	0.1	2.0	0.0	0.0	"Gewächshaus-Modus"	2.0
IS IO253	490,843	5,702,240	241.6	0.1	0.1	2.0	0.0	0.0	"Gewächshaus-Modus"	2.0
IT IO254	490,822	5,702,274	241.5	0.1	0.1	2.0	0.0	0.0	"Gewächshaus-Modus"	2.0
IU IO255	490,847	5,702,243	241.5	0.1	0.1	2.0	0.0	0.0	"Gewächshaus-Modus"	2.0
IV IO256	490,828	5,702,264	241.6	0.1	0.1	2.0	0.0	0.0	"Gewächshaus-Modus"	2.0
IW IO257	490,851	5,702,248	241.4	0.1	0.1	2.0	0.0	0.0	"Gewächshaus-Modus"	2.0
IX IO258	490,855	5,702,251	241.3	0.1	0.1	2.0	0.0	0.0	"Gewächshaus-Modus"	2.0
IY IO259	490,860	5,702,256	241.3	0.1	0.1	2.0	0.0	0.0	"Gewächshaus-Modus"	2.0
IZ IO260	490,880	5,702,272	240.7	0.1	0.1	2.0	0.0	0.0	"Gewächshaus-Modus"	2.0
JA IO261	490,864	5,702,282	241.4	0.1	0.1	2.0	0.0	0.0	"Gewächshaus-Modus"	2.0
JB IO262	490,850	5,702,294	241.5	0.1	0.1	2.0	0.0	0.0	"Gewächshaus-Modus"	2.0
JC IO263	490,471	5,701,752	245.4	0.1	0.1	2.0	0.0	0.0	"Gewächshaus-Modus"	2.0
JD IO264	490,600	5,702,117	242.4	0.1	0.1	2.0	0.0	0.0	"Gewächshaus-Modus"	2.0
JE IO265	490,605	5,702,123	242.4	0.1	0.1	2.0	0.0	0.0	"Gewächshaus-Modus"	2.0
JF IO266	490,606	5,702,128	242.5	0.1	0.1	2.0	0.0	0.0	"Gewächshaus-Modus"	2.0
JG IO267	490,609	5,702,131	242.5	0.1	0.1	2.0	0.0	0.0	"Gewächshaus-Modus"	2.0

(Fortsetzung nächste Seite)...

Projekt:
250312_Marsberg_LSF

Lizenzierter Anwender:
I17-Wind GmbH & Co. KG
Robert-Koch-Str. 29
DE-25813 Husum
-
Christian Gloy / christian.gloy@i17-wind.de
Berechnet:
30.07.2025 17:13/4.1.287

SHADOW - Hauptergebnis

Berechnung: VB

...(Fortsetzung von vorheriger Seite)

Nr.	Name	Ost	Nord	Z	Breite	Höhe	Höhe ü.Gr.	Neigung des Fensters	Ausrichtungsmodus	Augenhöhe (ZVI) ü.Gr.
				[m]	[m]	[m]	[m]	[°]		[m]
JH IO268	490,613	5,702,135	242.5	0.1	0.1	2.0	0.0	0.0	"Gewächshaus-Modus"	2.0
JI IO269	490,616	5,702,139	242.5	0.1	0.1	2.0	0.0	0.0	"Gewächshaus-Modus"	2.0
JJ IO270	490,620	5,702,145	242.5	0.1	0.1	2.0	0.0	0.0	"Gewächshaus-Modus"	2.0
JK IO271	490,622	5,702,149	242.5	0.1	0.1	2.0	0.0	0.0	"Gewächshaus-Modus"	2.0
JL IO272	490,625	5,702,152	242.5	0.1	0.1	2.0	0.0	0.0	"Gewächshaus-Modus"	2.0
JM IO273	490,629	5,702,155	242.4	0.1	0.1	2.0	0.0	0.0	"Gewächshaus-Modus"	2.0
JN IO274	490,635	5,702,162	242.2	0.1	0.1	2.0	0.0	0.0	"Gewächshaus-Modus"	2.0
JO IO275	490,668	5,702,182	241.6	0.1	0.1	2.0	0.0	0.0	"Gewächshaus-Modus"	2.0
JP IO276	490,898	5,702,294	241.0	0.1	0.1	2.0	0.0	0.0	"Gewächshaus-Modus"	2.0
JQ IO277	490,900	5,702,326	241.4	0.1	0.1	2.0	0.0	0.0	"Gewächshaus-Modus"	2.0
JR IO278	491,143	5,700,788	303.2	0.1	0.1	2.0	0.0	0.0	"Gewächshaus-Modus"	2.0
JS IO279	491,286	5,700,841	310.4	0.1	0.1	2.0	0.0	0.0	"Gewächshaus-Modus"	2.0
JT IO280	491,194	5,700,767	306.4	0.1	0.1	2.0	0.0	0.0	"Gewächshaus-Modus"	2.0
JU IO281	491,599	5,700,832	325.5	0.1	0.1	2.0	0.0	0.0	"Gewächshaus-Modus"	2.0
JV IO282	492,194	5,700,371	365.7	0.1	0.1	2.0	0.0	0.0	"Gewächshaus-Modus"	2.0
JW IO283	491,055	5,699,902	299.9	0.1	0.1	2.0	0.0	0.0	"Gewächshaus-Modus"	2.0
JX IO284	491,089	5,699,912	301.7	0.1	0.1	2.0	0.0	0.0	"Gewächshaus-Modus"	2.0
JY IO285	491,539	5,699,982	334.0	0.1	0.1	2.0	0.0	0.0	"Gewächshaus-Modus"	2.0
JZ IO286	491,790	5,700,972	343.4	0.1	0.1	2.0	0.0	0.0	"Gewächshaus-Modus"	2.0
KA IO287	491,793	5,700,948	342.3	0.1	0.1	2.0	0.0	0.0	"Gewächshaus-Modus"	2.0
KB IO288	490,675	5,702,096	241.9	0.1	0.1	2.0	0.0	0.0	"Gewächshaus-Modus"	2.0
KC IO289	490,638	5,702,092	242.5	0.1	0.1	2.0	0.0	0.0	"Gewächshaus-Modus"	2.0
KD IO290	490,686	5,702,107	241.8	0.1	0.1	2.0	0.0	0.0	"Gewächshaus-Modus"	2.0
KE IO291	490,645	5,702,100	242.3	0.1	0.1	2.0	0.0	0.0	"Gewächshaus-Modus"	2.0
KF IO292	490,700	5,702,122	241.7	0.1	0.1	2.0	0.0	0.0	"Gewächshaus-Modus"	2.0
KG IO293	490,666	5,702,120	242.2	0.1	0.1	2.0	0.0	0.0	"Gewächshaus-Modus"	2.0
KH IO294	490,718	5,702,138	241.7	0.1	0.1	2.0	0.0	0.0	"Gewächshaus-Modus"	2.0
KI IO295	490,653	5,702,137	242.1	0.1	0.1	2.0	0.0	0.0	"Gewächshaus-Modus"	2.0
KJ IO296	490,731	5,702,150	241.7	0.1	0.1	2.0	0.0	0.0	"Gewächshaus-Modus"	2.0
KK IO297	490,676	5,702,137	242.0	0.1	0.1	2.0	0.0	0.0	"Gewächshaus-Modus"	2.0
KL IO298	490,742	5,702,162	241.8	0.1	0.1	2.0	0.0	0.0	"Gewächshaus-Modus"	2.0
KM IO299	490,687	5,702,144	241.9	0.1	0.1	2.0	0.0	0.0	"Gewächshaus-Modus"	2.0
KN IO300	490,698	5,702,154	241.8	0.1	0.1	2.0	0.0	0.0	"Gewächshaus-Modus"	2.0
KO IO301	490,710	5,702,164	241.8	0.1	0.1	2.0	0.0	0.0	"Gewächshaus-Modus"	2.0
KP IO302	490,695	5,702,181	241.5	0.1	0.1	2.0	0.0	0.0	"Gewächshaus-Modus"	2.0
KQ IO303	490,675	5,702,158	241.8	0.1	0.1	2.0	0.0	0.0	"Gewächshaus-Modus"	2.0
KR IO304	490,723	5,702,179	241.9	0.1	0.1	2.0	0.0	0.0	"Gewächshaus-Modus"	2.0
KS IO305	490,343	5,701,944	244.5	0.1	0.1	2.0	0.0	0.0	"Gewächshaus-Modus"	2.0
KT IO306	490,752	5,700,803	304.9	0.1	0.1	2.0	0.0	0.0	"Gewächshaus-Modus"	2.0
KU IO307	490,924	5,700,811	309.3	0.1	0.1	2.0	0.0	0.0	"Gewächshaus-Modus"	2.0
KV IO308	490,825	5,700,755	289.7	0.1	0.1	2.0	0.0	0.0	"Gewächshaus-Modus"	2.0
KW IO309	490,911	5,700,760	295.1	0.1	0.1	2.0	0.0	0.0	"Gewächshaus-Modus"	2.0
KX IO310	490,931	5,700,762	295.4	0.1	0.1	2.0	0.0	0.0	"Gewächshaus-Modus"	2.0
KY IO311	490,954	5,700,763	296.7	0.1	0.1	2.0	0.0	0.0	"Gewächshaus-Modus"	2.0
KZ IO312	491,266	5,700,955	324.0	0.1	0.1	2.0	0.0	0.0	"Gewächshaus-Modus"	2.0
LA IO313	491,186	5,700,827	308.0	0.1	0.1	2.0	0.0	0.0	"Gewächshaus-Modus"	2.0
LB IO314	491,366	5,700,886	321.1	0.1	0.1	2.0	0.0	0.0	"Gewächshaus-Modus"	2.0
LC IO315	490,669	5,702,067	242.1	0.1	0.1	2.0	0.0	0.0	"Gewächshaus-Modus"	2.0
LD IO316	490,660	5,702,081	242.1	0.1	0.1	2.0	0.0	0.0	"Gewächshaus-Modus"	2.0
LE IO317	490,622	5,702,106	242.4	0.1	0.1	2.0	0.0	0.0	"Gewächshaus-Modus"	2.0
LF IO318	490,611	5,702,069	243.3	0.1	0.1	2.0	0.0	0.0	"Gewächshaus-Modus"	2.0
LG IO319	490,522	5,702,137	243.8	0.1	0.1	2.0	0.0	0.0	"Gewächshaus-Modus"	2.0
LH IO320	490,344	5,702,076	245.4	0.1	0.1	2.0	0.0	0.0	"Gewächshaus-Modus"	2.0
LI IO321	491,690	5,703,340	236.8	0.1	0.1	2.0	0.0	0.0	"Gewächshaus-Modus"	2.0
LJ IO322	490,792	5,702,003	258.4	0.1	0.1	2.0	0.0	0.0	"Gewächshaus-Modus"	2.0
LK IO323	490,855	5,703,016	253.9	0.1	0.1	2.0	0.0	0.0	"Gewächshaus-Modus"	2.0
LL IO324	490,932	5,703,014	252.0	0.1	0.1	2.0	0.0	0.0	"Gewächshaus-Modus"	2.0
LM IO325	490,885	5,702,948	255.2	0.1	0.1	2.0	0.0	0.0	"Gewächshaus-Modus"	2.0
LN IO326	490,809	5,700,662	302.3	0.1	0.1	2.0	0.0	0.0	"Gewächshaus-Modus"	2.0
LO IO327	490,391	5,702,257	256.2	0.1	0.1	2.0	0.0	0.0	"Gewächshaus-Modus"	2.0
LP IO328	490,413	5,702,295	258.1	0.1	0.1	2.0	0.0	0.0	"Gewächshaus-Modus"	2.0
LQ IO329	490,416	5,702,320	260.9	0.1	0.1	2.0	0.0	0.0	"Gewächshaus-Modus"	2.0
LR IO330	490,420	5,702,349	262.7	0.1	0.1	2.0	0.0	0.0	"Gewächshaus-Modus"	2.0
LS IO331	490,421	5,702,371	264.1	0.1	0.1	2.0	0.0	0.0	"Gewächshaus-Modus"	2.0

(Fortsetzung nächste Seite)...

Projekt:
250312_Marsberg_LSF

Lizenzierter Anwender:
I17-Wind GmbH & Co. KG
Robert-Koch-Str. 29
DE-25813 Husum
-
Christian Gloy / christian.gloy@i17-wind.de
Berechnet:
30.07.2025 17:13/4.1.287

SHADOW - Hauptergebnis

Berechnung: VB

...(Fortsetzung von vorheriger Seite)

Nr.	Name	Ost	Nord	Z	Breite	Höhe	Höhe ü.Gr.	Neigung des Fensters	Ausrichtungsmodus	Augenhöhe (ZVI) ü.Gr.
				[m]	[m]	[m]	[m]	[°]		[m]
LT IO332	490,431	5,702,389	264.0	0.1	0.1	2.0	0.0	0.0	"Gewächshaus-Modus"	2.0
LU IO333	490,448	5,702,406	263.1	0.1	0.1	2.0	0.0	0.0	"Gewächshaus-Modus"	2.0
LV IO334	490,460	5,702,422	263.2	0.1	0.1	2.0	0.0	0.0	"Gewächshaus-Modus"	2.0
LW IO335	490,466	5,702,440	262.1	0.1	0.1	2.0	0.0	0.0	"Gewächshaus-Modus"	2.0
LX IO336	490,414	5,702,426	265.5	0.1	0.1	2.0	0.0	0.0	"Gewächshaus-Modus"	2.0
LY IO337	490,905	5,702,386	241.2	0.1	0.1	2.0	0.0	0.0	"Gewächshaus-Modus"	2.0
LZ IO338	490,972	5,702,393	240.9	0.1	0.1	2.0	0.0	0.0	"Gewächshaus-Modus"	2.0
MA IO339	491,097	5,702,471	239.9	0.1	0.1	2.0	0.0	0.0	"Gewächshaus-Modus"	2.0
MB IO340	491,176	5,702,544	240.0	0.1	0.1	2.0	0.0	0.0	"Gewächshaus-Modus"	2.0
MC IO341	491,093	5,702,635	239.5	0.1	0.1	2.0	0.0	0.0	"Gewächshaus-Modus"	2.0
MD IO342	491,154	5,702,744	239.8	0.1	0.1	2.0	0.0	0.0	"Gewächshaus-Modus"	2.0
ME IO343	491,384	5,702,846	239.0	0.1	0.1	2.0	0.0	0.0	"Gewächshaus-Modus"	2.0
MF IO344	491,273	5,702,832	239.5	0.1	0.1	2.0	0.0	0.0	"Gewächshaus-Modus"	2.0
MG IO345	491,303	5,702,858	239.1	0.1	0.1	2.0	0.0	0.0	"Gewächshaus-Modus"	2.0
MH IO346	491,323	5,702,874	238.9	0.1	0.1	2.0	0.0	0.0	"Gewächshaus-Modus"	2.0
MI IO347	491,346	5,702,928	238.9	0.1	0.1	2.0	0.0	0.0	"Gewächshaus-Modus"	2.0
MJ IO348	491,453	5,702,973	238.6	0.1	0.1	2.0	0.0	0.0	"Gewächshaus-Modus"	2.0
MK IO349	491,437	5,703,015	238.3	0.1	0.1	2.0	0.0	0.0	"Gewächshaus-Modus"	2.0
ML IO350	491,487	5,703,012	237.7	0.1	0.1	2.0	0.0	0.0	"Gewächshaus-Modus"	2.0
MM IO351	491,515	5,703,113	238.1	0.1	0.1	2.0	0.0	0.0	"Gewächshaus-Modus"	2.0
MN IO352	491,562	5,703,196	237.9	0.1	0.1	2.0	0.0	0.0	"Gewächshaus-Modus"	2.0
MO IO353	490,966	5,702,474	240.4	0.1	0.1	2.0	0.0	0.0	"Gewächshaus-Modus"	2.0
MP IO354	490,680	5,702,379	244.0	0.1	0.1	2.0	0.0	0.0	"Gewächshaus-Modus"	2.0
MQ IO355	490,692	5,702,395	243.6	0.1	0.1	2.0	0.0	0.0	"Gewächshaus-Modus"	2.0
MR IO356	490,314	5,702,148	260.9	0.1	0.1	2.0	0.0	0.0	"Gewächshaus-Modus"	2.0
MS IO357	490,543	5,702,268	248.1	0.1	0.1	2.0	0.0	0.0	"Gewächshaus-Modus"	2.0
MT IO358	490,975	5,702,670	242.7	0.1	0.1	2.0	0.0	0.0	"Gewächshaus-Modus"	2.0
MU IO359	490,889	5,702,690	241.4	0.1	0.1	2.0	0.0	0.0	"Gewächshaus-Modus"	2.0
MV IO360	491,380	5,703,211	239.8	0.1	0.1	2.0	0.0	0.0	"Gewächshaus-Modus"	2.0
MW IO361	491,509	5,703,367	239.0	0.1	0.1	2.0	0.0	0.0	"Gewächshaus-Modus"	2.0
MX IO362	491,331	5,703,202	240.5	0.1	0.1	2.0	0.0	0.0	"Gewächshaus-Modus"	2.0
MY IO363	490,699	5,702,369	243.3	0.1	0.1	2.0	0.0	0.0	"Gewächshaus-Modus"	2.0
MZ IO364	490,716	5,702,361	243.2	0.1	0.1	2.0	0.0	0.0	"Gewächshaus-Modus"	2.0
NA IO365	490,640	5,702,410	246.1	0.1	0.1	2.0	0.0	0.0	"Gewächshaus-Modus"	2.0
NB IO366	490,583	5,702,371	250.8	0.1	0.1	2.0	0.0	0.0	"Gewächshaus-Modus"	2.0
NC IO367	490,632	5,702,418	246.7	0.1	0.1	2.0	0.0	0.0	"Gewächshaus-Modus"	2.0
ND IO368	490,572	5,702,438	252.5	0.1	0.1	2.0	0.0	0.0	"Gewächshaus-Modus"	2.0
NE IO369	490,547	5,702,451	255.9	0.1	0.1	2.0	0.0	0.0	"Gewächshaus-Modus"	2.0
NF IO370	490,436	5,702,451	263.7	0.1	0.1	2.0	0.0	0.0	"Gewächshaus-Modus"	2.0
NG IO371	490,478	5,702,496	263.6	0.1	0.1	2.0	0.0	0.0	"Gewächshaus-Modus"	2.0
NH IO372	490,410	5,702,466	265.4	0.1	0.1	2.0	0.0	0.0	"Gewächshaus-Modus"	2.0
NI IO373	490,387	5,702,476	266.7	0.1	0.1	2.0	0.0	0.0	"Gewächshaus-Modus"	2.0

Berechnungsergebnisse

Schattenrezeptor

		astron. max. mögl. Beschattungsdauer			met. wahrsch. Beschattungsdauer	
Nr.	Name	Stunden/Jahr	Schattentage/Jahr	Max.Schattendauer/Tag	Stunden/Jahr	
		[h/a]	[d/a]	[h/d]	[h/a]	
A	IO1	36:27	96	0:34	4:42	
B	IO2	37:42	98	0:33	4:52	
C	IO3	36:03	97	0:31	4:39	
D	IO4	37:43	101	0:31	4:51	
E	IO5	35:34	98	0:31	4:35	
F	IO6	24:19	59	0:29	2:43	
G	IO7	25:05	60	0:29	2:50	
H	IO8	23:18	58	0:28	2:36	
I	IO9	21:43	54	0:28	2:24	
J	IO10	24:09	60	0:28	2:43	
K	IO11	26:33	64	0:29	3:01	
L	IO12	38:41	101	0:30	4:58	
M	IO13	24:10	66	0:25	2:47	
N	IO14	32:19	86	0:28	3:50	
O	IO15	33:41	88	0:27	4:02	

(Fortsetzung nächste Seite)...

Projekt:
250312_Marsberg_LSF

Lizenzierter Anwender:
I17-Wind GmbH & Co. KG
Robert-Koch-Str. 29
DE-25813 Husum
-
Christian Gloy / christian.gloy@i17-wind.de
Berechnet:
30.07.2025 17:13/4.1.287

SHADOW - Hauptergebnis

Berechnung: VB

...(Fortsetzung von vorheriger Seite)

(Fortsetzung von vorheriger Seite)

astron. max. mögl. Beschattungsdauer				met. wahrsch. Beschattungsdauer	
Nr.	Name	Stunden/Jahr	Schattentage/Jahr	Max.Schattendauer/Tag	Stunden/Jahr
		[h/a]	[d/a]	[h/d]	[h/a]
CB	IO80	61:41	98	0:56	7:28
CC	IO81	61:46	99	0:56	7:33
CD	IO82	59:59	97	0:55	7:17
CE	IO83	52:30	72	0:54	5:55
CF	IO84	50:29	68	0:54	5:37
CG	IO85	51:07	70	0:53	5:45
CH	IO86	48:10	66	0:52	5:21
CI	IO87	48:59	70	0:52	5:31
CJ	IO88	45:53	64	0:52	5:05
CK	IO89	47:16	68	0:51	5:20
CL	IO90	44:57	66	0:50	5:04
CM	IO91	16:38	46	0:26	1:47
CN	IO92	15:58	46	0:26	1:43
CO	IO93	14:22	42	0:25	1:31
CP	IO94	0:00	0	0:00	0:00
CQ	IO95	0:00	0	0:00	0:00
CR	IO96	9:24	34	0:21	1:42
CS	IO97	0:00	0	0:00	0:00
CT	IO98	9:58	35	0:22	1:38
CU	IO99	10:32	36	0:22	1:42
CV	IO100	9:54	36	0:22	1:39
CW	IO101	16:04	46	0:26	1:44
CX	IO102	16:49	48	0:26	1:49
CY	IO103	16:00	46	0:25	1:44
CZ	IO104	18:26	50	0:26	2:01
DA	IO105	48:14	96	0:44	5:50
DB	IO106	48:56	96	0:46	5:54
DC	IO107	50:32	97	0:47	6:07
DD	IO108	46:44	93	0:46	5:35
DE	IO109	51:36	97	0:48	6:14
DF	IO110	53:03	98	0:49	6:26
DG	IO111	47:40	94	0:47	5:41
DH	IO112	56:48	108	0:50	7:05
DI	IO113	51:38	104	0:47	6:22
DJ	IO114	71:21	109	1:01	8:42
DK	IO115	50:56	95	0:55	6:16
DL	IO116	47:18	93	0:52	5:52
DM	IO117	41:50	91	0:49	5:15
DN	IO118	36:08	90	0:37	4:38
DO	IO119	37:21	89	0:40	4:47
DP	IO120	34:24	84	0:39	4:25
DQ	IO121	32:08	83	0:37	4:08
DR	IO122	31:13	84	0:35	4:01
DS	IO123	21:04	71	0:31	2:52
DT	IO124	30:24	85	0:33	3:55
DU	IO125	27:51	79	0:35	3:36
DV	IO126	30:55	85	0:33	3:59
DW	IO127	27:26	80	0:34	3:32
DX	IO128	19:01	50	0:27	2:04
DY	IO129	18:05	65	0:24	2:29
DZ	IO130	21:02	54	0:28	2:19
EA	IO131	14:17	42	0:25	1:31
EB	IO132	17:31	48	0:27	1:53
EC	IO133	21:45	56	0:28	2:25
ED	IO134	18:11	50	0:27	1:58
EE	IO135	22:59	58	0:27	2:35
EF	IO136	19:44	52	0:27	2:10
EG	IO137	22:29	58	0:27	2:31
EH	IO138	20:18	54	0:27	2:14
EI	IO139	22:39	60	0:26	2:33
EJ	IO140	20:56	56	0:27	2:20
EK	IO141	21:07	56	0:26	2:21
EL	IO142	22:47	60	0:26	2:35
EM	IO143	20:44	56	0:26	2:19

(Fortsetzung nächste Seite)...

windPRO 4.1.287 / EMD International A/S, Tel. +45 96 35 44 44, www.emd.dk, windpro@emd.dk

30.07.2025 17:18 / 11



Projekt:
250312_Marsberg_LSF

Lizenzierter Anwender:
I17-Wind GmbH & Co. KG
Robert-Koch-Str. 29
DE-25813 Husum
-
Christian Gloy / christian.gloy@i17-wind.de
Berechnet:
30.07.2025 17:13/4.1.287

SHADOW - Hauptergebnis

Berechnung: VB

...(Fortsetzung von vorheriger Seite)

Nr.	Name	Maximal	Erwartet
		[h/a]	[h/a]
22	W26	0:00	0:00
23	W27	0:00	0:00
24	W28	0:00	0:00
25	W29	0:00	0:00
26	W30	0:00	0:00
27	W31	0:00	0:00
28	W32	0:00	0:00
29	W33	0:00	0:00
30	W34	0:00	0:00
31	W35	0:00	0:00
32	W36	0:00	0:00
33	W37	0:00	0:00
34	W38	0:00	0:00
35	W39	0:00	0:00
36	W40	0:00	0:00
37	W41	0:00	0:00
38	W42	0:00	0:00
39	W43	0:00	0:00
40	W44	0:00	0:00
41	W45	0:00	0:00
42	W46	0:00	0:00
43	W47	0:00	0:00
44	W48	0:00	0:00
45	W49	0:00	0:00
46	W50	0:00	0:00
47	W51	0:00	0:00
48	W52	0:00	0:00
49	W53	0:00	0:00
50	W54	0:00	0:00
51	W55	0:00	0:00
52	W56	0:00	0:00
53	W57	0:00	0:00
54	W58	0:00	0:00
55	W59	0:00	0:00
56	W60	0:00	0:00
57	W61	0:00	0:00
58	W62	0:00	0:00
59	W63	0:00	0:00
60	W64	0:00	0:00
61	W65	0:00	0:00
62	W66	0:00	0:00
63	W67	0:00	0:00
64	W68	0:00	0:00
65	W69	0:00	0:00
66	W70	0:00	0:00
67	W71	0:00	0:00
68	W72	0:00	0:00
69	W73	0:00	0:00
70	W74	0:00	0:00
71	W75	0:00	0:00
72	W76	0:00	0:00
73	W77	0:00	0:00
74	W78	0:00	0:00
75	W79	0:00	0:00
76	W80	0:00	0:00
77	W81	0:00	0:00
78	W82	0:00	0:00
79	W83	0:00	0:00
80	W84	0:00	0:00
81	W85	0:00	0:00
82	W86	0:00	0:00
83	W87	0:00	0:00
84	W88	0:00	0:00
85	W89	0:00	0:00
86	W90	0:00	0:00

(Fortsetzung nächste Seite)...

windPRO 4.1.287 | EMD International A/S, Tel. +45 96 35 44 44, www.emd.dk, windpro@emd.dk

30.07.2025 17:18 / 16



Projekt:
250312_Marsberg_LSF

Lizenzierter Anwender:
I17-Wind GmbH & Co. KG
Robert-Koch-Str. 29
DE-25813 Husum
-
Christian Gloy / christian.gloy@i17-wind.de
Berechnet:
30.07.2025 17:13/4.1.287

SHADOW - Hauptergebnis

Berechnung: VB

...(Fortsetzung von vorheriger Seite)

Nr.	Name	Maximal	Erwartet
		[h/a]	[h/a]
87	W91	0:00	0:00
88	W92	0:00	0:00
89	W94	0:00	0:00
90	W95	0:00	0:00
91	W96	0:00	0:00
92	W97	0:00	0:00
93	W98	0:00	0:00
94	W99	0:00	0:00
95	W100	0:00	0:00
96	W101	0:00	0:00
97	W102	0:00	0:00
98	W103	0:00	0:00
99	W104	0:00	0:00
100	W105	0:00	0:00
101	W106	0:00	0:00
102	W107	0:00	0:00
103	W108	0:00	0:00
104	W109	0:00	0:00
105	W110	0:00	0:00
106	W111	147:42	16:22
107	W112	15:07	1:37
108	W113	0:00	0:00
109	W114	0:00	0:00
110	W115	0:00	0:00
111	W116	0:00	0:00
112	W117	0:00	0:00
113	W118	0:00	0:00
114	W119	0:00	0:00
115	W120	0:00	0:00
116	W121	0:00	0:00
117	W122	0:00	0:00
118	W123	0:00	0:00
119	W124	0:00	0:00
120	W125	0:00	0:00
121	W126	0:00	0:00
122	W127	0:00	0:00
123	W128	0:00	0:00
124	W129	0:00	0:00
125	W130	0:00	0:00
126	W131	0:00	0:00
127	W132	0:00	0:00
128	W133	0:00	0:00
129	W134	0:00	0:00
130	W135	0:00	0:00
131	W136	0:00	0:00
132	W137	0:00	0:00
133	W138	0:00	0:00
134	W139	0:00	0:00
135	W140	0:00	0:00
136	W141	0:00	0:00
137	W142	0:00	0:00

Summen in Rezeptortabelle und WEA-Tabelle können sich unterscheiden, da eine WEA gleichzeitig an zwei oder mehr Rezeptoren Beschattung verursachen kann und/oder ein Rezeptor gleichzeitig von zwei oder mehr WEA beschattet werden kann.

Die Berechnung der Gesamtsumme für einen Rezeptor arbeitet mit einer gemittelten Richtungskorrektur für alle WEA, die an einem gegebenen Tag zur Beschattung beitragen. Wenn der Schattenwurf durch mehrere WEA an einem Tag nicht gleichzeitig stattfindet, kann die so ermittelte Summe geringfügig von der Summe der Beschattungszeiten abweichen, die für die individuellen WEA berechnet werden.

Anhang 3 / Zusatzbelastung: Hauptergebnis

Projekt:

250312_Marsberg_LSF

Lizenzierter Anwender:

I17-Wind GmbH & Co. KG

Robert-Koch-Str. 29

DE-25813 Husum

-

Christian Gloy / christian.gloy@i17-wind.de

Berechnet:

31.07.2025 13:28/4.1.287

SHADOW - Hauptergebnis

Berechnung: ZB

Annahmen für Schattenwurfberechnung

Beschattungsbereich der WEA

Schatten nur relevant, wo Rotorblatt mind. 20% der Sonne verdeckt

Siehe WEA-Tabelle

Minimale relevante Sonnenhöhe über Horizont	3 °
Tage zwischen Berechnungen	1 Tag(e)
Berechnungszeitsprung	1 Minuten

Sonnenscheinwahrscheinlichkeit S (Mittlere tägliche Sonnenstunden) [BAD LIPPSPRINGE]

Jan	Feb	Mär	Apr	Mai	Jun	Jul	Aug	Sep	Okt	Nov	Dez
1.58	3.21	3.35	5.03	6.68	5.58	6.26	5.85	4.04	3.08	2.01	1.34

Betriebsstunden ermittelt aus WEA in Berechnung und Windverteilung:
Terraindaten: Terrain; Wind Statistics (11)

Betriebsdauer je Sektor

N	NNO	ONO	O	OSO	SSO	S	SSW	WSW	W	WNW	NNW	Summe
246	248	343	545	575	551	814	984	1,111	1,323	999	483	8,222

Monatliche Aggregation der met. wahrsch. Reduzierung

Startwindgeschwindigkeit: Startwindgeschw. aus Leistungskennlinie

Eine WEA wird nicht berücksichtigt, wenn sie von keinem Teil der
Rezeptorfläche aus sichtbar ist. Die Sichtbarkeitsberechnung basiert auf
den folgenden Annahmen:

DHM: PrjAss Höhenraster (German Hessen Elevation Model (DGM20 — 20m g

Rasterauflösung: 1.0 m

Topographischer Schatten berücksichtigt

Alle Koordinatenangaben in:

UTM (north)-ETRS89 Zone: 32

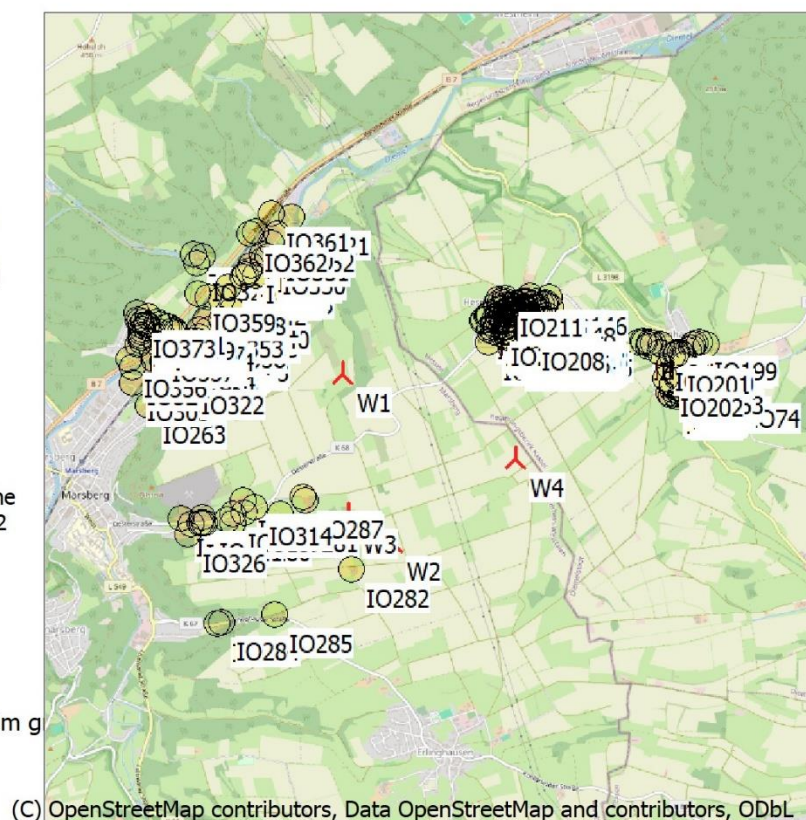

(C) OpenStreetMap contributors, Data OpenStreetMap and contributors, ODbL

Maßstab 1:75,000
Neue WEA Schattenrezeptor

WEA

	Ost	Nord	Z	Beschreibung	WEA-Typ			Nenn-leistung	Rotordurchmesser	NH	Schattendaten	
					Aktuell	Hersteller	Typ				Beschatt.-Bereich	U/min
			[m]					[kW]	[m]	[m]	[m]	[U/min]
1	492,117	5,702,014	315.5	W1	Ja	VESTAS	V172-7.2-7,200	7,200	172.0	175.0	1,903	-
2	492,530	5,700,590	376.5	W2	Ja	VESTAS	V162-7.2-7,200	7,200	162.0	119.0	2,044	-
3	492,171	5,700,817	366.1	W3	Ja	VESTAS	V136-4.2-4,200	4,200	136.0	169.0	1,811	10.8
4	493,575	5,701,288	341.0	W4	Ja	VESTAS	V172-7.2-7,200	7,200	172.0	175.0	1,903	-

Schattenrezeptor-Eingabe

Nr.	Name	Ost	Nord	Z	Breite	Höhe	Höhe ü.Gr.	Neigung des Fensters	Ausrichtungsmodus	Augenhöhe (ZVI) ü.Gr.
				[m]	[m]	[m]	[m]	[°]		[m]
A	IO1	493,510	5,702,448	342.9	0.1	0.1	2.0	0.0	"Gewächshaus-Modus"	2.0
B	IO2	493,538	5,702,440	342.6	0.1	0.1	2.0	0.0	"Gewächshaus-Modus"	2.0
C	IO3	493,572	5,702,470	340.4	0.1	0.1	2.0	0.0	"Gewächshaus-Modus"	2.0
D	IO4	493,583	5,702,444	342.6	0.1	0.1	2.0	0.0	"Gewächshaus-Modus"	2.0
E	IO5	493,582	5,702,480	339.3	0.1	0.1	2.0	0.0	"Gewächshaus-Modus"	2.0
F	IO6	493,634	5,702,498	337.5	0.1	0.1	2.0	0.0	"Gewächshaus-Modus"	2.0
G	IO7	493,651	5,702,494	337.3	0.1	0.1	2.0	0.0	"Gewächshaus-Modus"	2.0
H	IO8	493,661	5,702,529	333.7	0.1	0.1	2.0	0.0	"Gewächshaus-Modus"	2.0
I	IO9	493,617	5,702,527	335.5	0.1	0.1	2.0	0.0	"Gewächshaus-Modus"	2.0
J	IO10	493,678	5,702,526	333.5	0.1	0.1	2.0	0.0	"Gewächshaus-Modus"	2.0
K	IO11	493,663	5,702,479	338.1	0.1	0.1	2.0	0.0	"Gewächshaus-Modus"	2.0
L	IO12	493,584	5,702,431	343.0	0.1	0.1	2.0	0.0	"Gewächshaus-Modus"	2.0
M	IO13	493,872	5,702,579	333.6	0.1	0.1	2.0	0.0	"Gewächshaus-Modus"	2.0
N	IO14	493,900	5,702,408	342.5	0.1	0.1	2.0	0.0	"Gewächshaus-Modus"	2.0
O	IO15	493,910	5,702,389	342.8	0.1	0.1	2.0	0.0	"Gewächshaus-Modus"	2.0
P	IO16	493,952	5,702,390	342.4	0.1	0.1	2.0	0.0	"Gewächshaus-Modus"	2.0
Q	IO17	493,991	5,702,351	342.4	0.1	0.1	2.0	0.0	"Gewächshaus-Modus"	2.0
R	IO18	493,711	5,702,281	348.4	0.1	0.1	2.0	0.0	"Gewächshaus-Modus"	2.0
S	IO19	493,692	5,702,328	346.5	0.1	0.1	2.0	0.0	"Gewächshaus-Modus"	2.0
T	IO20	493,697	5,702,278	348.3	0.1	0.1	2.0	0.0	"Gewächshaus-Modus"	2.0
U	IO21	493,690	5,702,300	347.7	0.1	0.1	2.0	0.0	"Gewächshaus-Modus"	2.0

(Fortsetzung nächste Seite)...

Projekt:
250312_Marsberg_LSF

Lizenzierter Anwender:
I17-Wind GmbH & Co. KG
Robert-Koch-Str. 29
DE-25813 Husum
-
Christian Gloy / christian.gloy@i17-wind.de
Berechnet:
31.07.2025 13:28/4.1.287

SHADOW - Hauptergebnis

Berechnung: ZB

...(Fortsetzung von vorheriger Seite)

(Fortsetzung von vorheriger Seite)										
Nr.	Name	Ost	Nord	Z	Breite	Höhe	Höhe ü.Gr.	Neigung des Fensters	Ausrichtungsmodus	Augenhöhe (ZVI) ü.Gr.
				[m]	[m]	[m]	[m]	[°]		[m]
V IO22	493,675	5,702,261	348.5	0.1	0.1	2.0	0.0	0.0	"Gewächshaus-Modus"	2.0
W IO23	493,645	5,702,309	347.2	0.1	0.1	2.0	0.0	0.0	"Gewächshaus-Modus"	2.0
X IO24	493,620	5,702,300	347.8	0.1	0.1	2.0	0.0	0.0	"Gewächshaus-Modus"	2.0
Y IO25	493,615	5,702,308	347.6	0.1	0.1	2.0	0.0	0.0	"Gewächshaus-Modus"	2.0
Z IO26	493,605	5,702,286	348.1	0.1	0.1	2.0	0.0	0.0	"Gewächshaus-Modus"	2.0
AA IO27	493,597	5,702,300	347.8	0.1	0.1	2.0	0.0	0.0	"Gewächshaus-Modus"	2.0
AB IO28	493,364	5,702,507	341.0	0.1	0.1	2.0	0.0	0.0	"Gewächshaus-Modus"	2.0
AC IO29	493,348	5,702,501	340.7	0.1	0.1	2.0	0.0	0.0	"Gewächshaus-Modus"	2.0
AD IO30	493,332	5,702,489	340.5	0.1	0.1	2.0	0.0	0.0	"Gewächshaus-Modus"	2.0
AE IO31	493,319	5,702,466	340.6	0.1	0.1	2.0	0.0	0.0	"Gewächshaus-Modus"	2.0
AF IO32	493,303	5,702,462	340.2	0.1	0.1	2.0	0.0	0.0	"Gewächshaus-Modus"	2.0
AG IO33	493,535	5,702,275	347.6	0.1	0.1	2.0	0.0	0.0	"Gewächshaus-Modus"	2.0
AH IO34	493,545	5,702,230	347.7	0.1	0.1	2.0	0.0	0.0	"Gewächshaus-Modus"	2.0
AI IO35	493,571	5,702,316	347.3	0.1	0.1	2.0	0.0	0.0	"Gewächshaus-Modus"	2.0
AJ IO36	493,601	5,702,333	346.9	0.1	0.1	2.0	0.0	0.0	"Gewächshaus-Modus"	2.0
AK IO37	493,660	5,702,392	343.6	0.1	0.1	2.0	0.0	0.0	"Gewächshaus-Modus"	2.0
AL IO38	493,678	5,702,405	343.3	0.1	0.1	2.0	0.0	0.0	"Gewächshaus-Modus"	2.0
AM IO39	493,630	5,702,346	346.3	0.1	0.1	2.0	0.0	0.0	"Gewächshaus-Modus"	2.0
AN IO40	493,671	5,702,470	338.9	0.1	0.1	2.0	0.0	0.0	"Gewächshaus-Modus"	2.0
AO IO41	493,648	5,702,357	345.3	0.1	0.1	2.0	0.0	0.0	"Gewächshaus-Modus"	2.0
AP IO42	493,668	5,702,370	344.5	0.1	0.1	2.0	0.0	0.0	"Gewächshaus-Modus"	2.0
AQ IO43	493,707	5,702,380	344.5	0.1	0.1	2.0	0.0	0.0	"Gewächshaus-Modus"	2.0
AR IO44	493,809	5,702,475	338.8	0.1	0.1	2.0	0.0	0.0	"Gewächshaus-Modus"	2.0
AS IO45	493,725	5,702,390	344.3	0.1	0.1	2.0	0.0	0.0	"Gewächshaus-Modus"	2.0
AT IO46	493,746	5,702,405	343.6	0.1	0.1	2.0	0.0	0.0	"Gewächshaus-Modus"	2.0
AU IO47	493,854	5,702,502	338.9	0.1	0.1	2.0	0.0	0.0	"Gewächshaus-Modus"	2.0
AV IO48	493,773	5,702,420	342.5	0.1	0.1	2.0	0.0	0.0	"Gewächshaus-Modus"	2.0
AW IO49	493,790	5,702,425	342.0	0.1	0.1	2.0	0.0	0.0	"Gewächshaus-Modus"	2.0
AX IO50	493,810	5,702,441	341.1	0.1	0.1	2.0	0.0	0.0	"Gewächshaus-Modus"	2.0
AY IO51	493,833	5,702,449	340.8	0.1	0.1	2.0	0.0	0.0	"Gewächshaus-Modus"	2.0
AZ IO52	493,860	5,702,465	340.7	0.1	0.1	2.0	0.0	0.0	"Gewächshaus-Modus"	2.0
BA IO53	493,899	5,702,449	341.4	0.1	0.1	2.0	0.0	0.0	"Gewächshaus-Modus"	2.0
BB IO54	494,914	5,701,957	299.6	0.1	0.1	2.0	0.0	0.0	"Gewächshaus-Modus"	2.0
BC IO55	494,909	5,701,978	297.7	0.1	0.1	2.0	0.0	0.0	"Gewächshaus-Modus"	2.0
BD IO56	494,894	5,701,967	297.8	0.1	0.1	2.0	0.0	0.0	"Gewächshaus-Modus"	2.0
BE IO57	494,882	5,701,923	301.0	0.1	0.1	2.0	0.0	0.0	"Gewächshaus-Modus"	2.0
BF IO58	494,875	5,701,960	297.4	0.1	0.1	2.0	0.0	0.0	"Gewächshaus-Modus"	2.0
BG IO59	493,569	5,702,558	333.6	0.1	0.1	2.0	0.0	0.0	"Gewächshaus-Modus"	2.0
BH IO60	493,545	5,702,548	335.8	0.1	0.1	2.0	0.0	0.0	"Gewächshaus-Modus"	2.0
BI IO61	493,559	5,702,542	335.3	0.1	0.1	2.0	0.0	0.0	"Gewächshaus-Modus"	2.0
BJ IO62	493,536	5,702,513	338.2	0.1	0.1	2.0	0.0	0.0	"Gewächshaus-Modus"	2.0
BK IO63	493,593	5,702,525	336.1	0.1	0.1	2.0	0.0	0.0	"Gewächshaus-Modus"	2.0
BL IO64	493,559	5,702,497	339.2	0.1	0.1	2.0	0.0	0.0	"Gewächshaus-Modus"	2.0
BM IO65	493,588	5,702,514	336.9	0.1	0.1	2.0	0.0	0.0	"Gewächshaus-Modus"	2.0
BN IO66	493,567	5,702,538	335.4	0.1	0.1	2.0	0.0	0.0	"Gewächshaus-Modus"	2.0
BO IO67	495,042	5,702,208	290.8	0.1	0.1	2.0	0.0	0.0	"Gewächshaus-Modus"	2.0
BP IO68	495,071	5,702,229	292.7	0.1	0.1	2.0	0.0	0.0	"Gewächshaus-Modus"	2.0
BQ IO69	495,083	5,702,250	293.5	0.1	0.1	2.0	0.0	0.0	"Gewächshaus-Modus"	2.0
BR IO70	495,195	5,702,253	303.4	0.1	0.1	2.0	0.0	0.0	"Gewächshaus-Modus"	2.0
BS IO71	493,459	5,702,620	338.5	0.1	0.1	2.0	0.0	0.0	"Gewächshaus-Modus"	2.0
BT IO72	493,433	5,702,641	338.9	0.1	0.1	2.0	0.0	0.0	"Gewächshaus-Modus"	2.0
BU IO73	495,182	5,701,931	305.6	0.1	0.1	2.0	0.0	0.0	"Gewächshaus-Modus"	2.0
BV IO74	495,436	5,701,878	303.3	0.1	0.1	2.0	0.0	0.0	"Gewächshaus-Modus"	2.0
BW IO75	494,951	5,701,917	303.6	0.1	0.1	2.0	0.0	0.0	"Gewächshaus-Modus"	2.0
BX IO76	494,894	5,701,910	302.9	0.1	0.1	2.0	0.0	0.0	"Gewächshaus-Modus"	2.0
BY IO77	494,930	5,701,899	304.6	0.1	0.1	2.0	0.0	0.0	"Gewächshaus-Modus"	2.0
BZ IO78	494,873	5,701,853	305.9	0.1	0.1	2.0	0.0	0.0	"Gewächshaus-Modus"	2.0
CA IO79	494,908	5,701,879	306.2	0.1	0.1	2.0	0.0	0.0	"Gewächshaus-Modus"	2.0
CB IO80	494,898	5,701,827	309.7	0.1	0.1	2.0	0.0	0.0	"Gewächshaus-Modus"	2.0
CC IO81	494,949	5,701,817	314.7	0.1	0.1	2.0	0.0	0.0	"Gewächshaus-Modus"	2.0
CD IO82	494,931	5,701,839	311.1	0.1	0.1	2.0	0.0	0.0	"Gewächshaus-Modus"	2.0
CE IO83	494,969	5,701,836	313.6	0.1	0.1	2.0	0.0	0.0	"Gewächshaus-Modus"	2.0
CF IO84	494,956	5,701,860	309.7	0.1	0.1	2.0	0.0	0.0	"Gewächshaus-Modus"	2.0
CG IO85	494,984	5,701,850	312.7	0.1	0.1	2.0	0.0	0.0	"Gewächshaus-Modus"	2.0

(Fortsetzung nächste Seite)...

Projekt:
250312_Marsberg_LSF

Lizenzierter Anwender:
I17-Wind GmbH & Co. KG
Robert-Koch-Str. 29
DE-25813 Husum
-
Christian Gloy / christian.gloy@i17-wind.de
Berechnet:
31.07.2025 13:28/4.1.287

SHADOW - Hauptergebnis

Berechnung: ZB

...(Fortsetzung von vorheriger Seite)

Nr.	Name	Ost	Nord	Z	Breite	Höhe	Höhe ü.Gr.	Neigung des Fensters	Ausrichtungsmodus	Augenhöhe (ZVI) ü.Gr.
				[m]	[m]	[m]	[m]	[°]		[m]
HF IO214	490,382	5,702,538	269.9	0.1	0.1	2.0	0.0	0.0	"Gewächshaus-Modus"	2.0
HG IO215	490,684	5,702,227	241.8	0.1	0.1	2.0	0.0	0.0	"Gewächshaus-Modus"	2.0
HH IO216	490,696	5,702,245	242.1	0.1	0.1	2.0	0.0	0.0	"Gewächshaus-Modus"	2.0
HI IO217	490,697	5,702,217	241.8	0.1	0.1	2.0	0.0	0.0	"Gewächshaus-Modus"	2.0
HJ IO218	490,701	5,702,241	242.1	0.1	0.1	2.0	0.0	0.0	"Gewächshaus-Modus"	2.0
HK IO219	490,713	5,702,202	241.6	0.1	0.1	2.0	0.0	0.0	"Gewächshaus-Modus"	2.0
HL IO220	490,705	5,702,238	242.1	0.1	0.1	2.0	0.0	0.0	"Gewächshaus-Modus"	2.0
HM IO221	490,729	5,702,186	241.9	0.1	0.1	2.0	0.0	0.0	"Gewächshaus-Modus"	2.0
HN IO222	490,709	5,702,234	242.1	0.1	0.1	2.0	0.0	0.0	"Gewächshaus-Modus"	2.0
HO IO223	490,763	5,702,167	242.0	0.1	0.1	2.0	0.0	0.0	"Gewächshaus-Modus"	2.0
HP IO224	490,713	5,702,231	242.1	0.1	0.1	2.0	0.0	0.0	"Gewächshaus-Modus"	2.0
HQ IO225	490,767	5,702,170	242.0	0.1	0.1	2.0	0.0	0.0	"Gewächshaus-Modus"	2.0
HR IO226	490,717	5,702,227	242.1	0.1	0.1	2.0	0.0	0.0	"Gewächshaus-Modus"	2.0
HS IO227	490,771	5,702,174	242.0	0.1	0.1	2.0	0.0	0.0	"Gewächshaus-Modus"	2.0
HT IO228	490,729	5,702,216	242.0	0.1	0.1	2.0	0.0	0.0	"Gewächshaus-Modus"	2.0
HU IO229	490,775	5,702,178	241.9	0.1	0.1	2.0	0.0	0.0	"Gewächshaus-Modus"	2.0
HV IO230	490,733	5,702,213	242.1	0.1	0.1	2.0	0.0	0.0	"Gewächshaus-Modus"	2.0
HW IO231	490,778	5,702,181	241.9	0.1	0.1	2.0	0.0	0.0	"Gewächshaus-Modus"	2.0
HX IO232	490,737	5,702,209	242.1	0.1	0.1	2.0	0.0	0.0	"Gewächshaus-Modus"	2.0
HY IO233	490,780	5,702,184	241.9	0.1	0.1	2.0	0.0	0.0	"Gewächshaus-Modus"	2.0
HZ IO234	490,741	5,702,205	242.1	0.1	0.1	2.0	0.0	0.0	"Gewächshaus-Modus"	2.0
IA IO235	490,795	5,702,194	241.9	0.1	0.1	2.0	0.0	0.0	"Gewächshaus-Modus"	2.0
IB IO236	490,745	5,702,202	242.1	0.1	0.1	2.0	0.0	0.0	"Gewächshaus-Modus"	2.0
IC IO237	490,798	5,702,197	241.9	0.1	0.1	2.0	0.0	0.0	"Gewächshaus-Modus"	2.0
ID IO238	490,753	5,702,198	242.1	0.1	0.1	2.0	0.0	0.0	"Gewächshaus-Modus"	2.0
IE IO239	490,802	5,702,200	241.8	0.1	0.1	2.0	0.0	0.0	"Gewächshaus-Modus"	2.0
IF IO240	490,736	5,702,254	241.9	0.1	0.1	2.0	0.0	0.0	"Gewächshaus-Modus"	2.0
IG IO241	490,806	5,702,204	241.8	0.1	0.1	2.0	0.0	0.0	"Gewächshaus-Modus"	2.0
IH IO242	490,744	5,702,246	241.9	0.1	0.1	2.0	0.0	0.0	"Gewächshaus-Modus"	2.0
II IO243	490,819	5,702,214	241.8	0.1	0.1	2.0	0.0	0.0	"Gewächshaus-Modus"	2.0
IJ IO244	490,764	5,702,232	241.9	0.1	0.1	2.0	0.0	0.0	"Gewächshaus-Modus"	2.0
IK IO245	490,823	5,702,217	241.8	0.1	0.1	2.0	0.0	0.0	"Gewächshaus-Modus"	2.0
IL IO246	490,774	5,702,222	241.9	0.1	0.1	2.0	0.0	0.0	"Gewächshaus-Modus"	2.0
IM IO247	490,827	5,702,220	241.8	0.1	0.1	2.0	0.0	0.0	"Gewächshaus-Modus"	2.0
IN IO248	490,779	5,702,261	241.6	0.1	0.1	2.0	0.0	0.0	"Gewächshaus-Modus"	2.0
IO IO249	490,830	5,702,224	241.8	0.1	0.1	2.0	0.0	0.0	"Gewächshaus-Modus"	2.0
IP IO250	490,791	5,702,251	241.7	0.1	0.1	2.0	0.0	0.0	"Gewächshaus-Modus"	2.0
IQ IO251	490,840	5,702,237	241.7	0.1	0.1	2.0	0.0	0.0	"Gewächshaus-Modus"	2.0
IR IO252	490,800	5,702,241	241.7	0.1	0.1	2.0	0.0	0.0	"Gewächshaus-Modus"	2.0
IS IO253	490,843	5,702,240	241.6	0.1	0.1	2.0	0.0	0.0	"Gewächshaus-Modus"	2.0
IT IO254	490,822	5,702,274	241.5	0.1	0.1	2.0	0.0	0.0	"Gewächshaus-Modus"	2.0
IU IO255	490,847	5,702,243	241.5	0.1	0.1	2.0	0.0	0.0	"Gewächshaus-Modus"	2.0
IV IO256	490,828	5,702,264	241.6	0.1	0.1	2.0	0.0	0.0	"Gewächshaus-Modus"	2.0
IW IO257	490,851	5,702,248	241.4	0.1	0.1	2.0	0.0	0.0	"Gewächshaus-Modus"	2.0
IX IO258	490,855	5,702,251	241.3	0.1	0.1	2.0	0.0	0.0	"Gewächshaus-Modus"	2.0
IY IO259	490,860	5,702,256	241.3	0.1	0.1	2.0	0.0	0.0	"Gewächshaus-Modus"	2.0
IZ IO260	490,880	5,702,272	240.7	0.1	0.1	2.0	0.0	0.0	"Gewächshaus-Modus"	2.0
JA IO261	490,864	5,702,282	241.4	0.1	0.1	2.0	0.0	0.0	"Gewächshaus-Modus"	2.0
JB IO262	490,850	5,702,294	241.5	0.1	0.1	2.0	0.0	0.0	"Gewächshaus-Modus"	2.0
JC IO263	490,471	5,701,752	245.4	0.1	0.1	2.0	0.0	0.0	"Gewächshaus-Modus"	2.0
JD IO264	490,600	5,702,117	242.4	0.1	0.1	2.0	0.0	0.0	"Gewächshaus-Modus"	2.0
JE IO265	490,605	5,702,123	242.4	0.1	0.1	2.0	0.0	0.0	"Gewächshaus-Modus"	2.0
JF IO266	490,606	5,702,128	242.5	0.1	0.1	2.0	0.0	0.0	"Gewächshaus-Modus"	2.0
JG IO267	490,609	5,702,131	242.5	0.1	0.1	2.0	0.0	0.0	"Gewächshaus-Modus"	2.0
JH IO268	490,613	5,702,135	242.5	0.1	0.1	2.0	0.0	0.0	"Gewächshaus-Modus"	2.0
JI IO269	490,616	5,702,139	242.5	0.1	0.1	2.0	0.0	0.0	"Gewächshaus-Modus"	2.0
JJ IO270	490,620	5,702,145	242.5	0.1	0.1	2.0	0.0	0.0	"Gewächshaus-Modus"	2.0
JK IO271	490,622	5,702,149	242.5	0.1	0.1	2.0	0.0	0.0	"Gewächshaus-Modus"	2.0
JL IO272	490,625	5,702,152	242.5	0.1	0.1	2.0	0.0	0.0	"Gewächshaus-Modus"	2.0
JM IO273	490,629	5,702,155	242.4	0.1	0.1	2.0	0.0	0.0	"Gewächshaus-Modus"	2.0
JN IO274	490,635	5,702,162	242.2	0.1	0.1	2.0	0.0	0.0	"Gewächshaus-Modus"	2.0
JO IO275	490,668	5,702,182	241.6	0.1	0.1	2.0	0.0	0.0	"Gewächshaus-Modus"	2.0
JP IO276	490,898	5,702,294	241.0	0.1	0.1	2.0	0.0	0.0	"Gewächshaus-Modus"	2.0
JQ IO277	490,900	5,702,326	241.4	0.1	0.1	2.0	0.0	0.0	"Gewächshaus-Modus"	2.0

(Fortsetzung nächste Seite)...

Projekt:
250312_Marsberg_LSF

Lizenzierter Anwender:
I17-Wind GmbH & Co. KG
Robert-Koch-Str. 29
DE-25813 Husum
-
Christian Gloy / christian.gloy@i17-wind.de
Berechnet:
31.07.2025 13:28/4.1.287

SHADOW - Hauptergebnis

Berechnung: ZB

...(Fortsetzung von vorheriger Seite)

(Fortsetzung von vorheriger Seite)

Nr.	Name	Ost	Nord	Z	Breite	Höhe	Höhe ü.Gr.	Neigung des Fensters	Ausrichtungsmodus	Augenhöhe (ZVI) ü.Gr.
				[m]	[m]	[m]	[m]	[°]		[m]
JR IO278	491,143	5,700,788	303.2	0.1	0.1	2.0	0.0	"Gewächshaus-Modus"		2.0
JS IO279	491,286	5,700,841	310.4	0.1	0.1	2.0	0.0	"Gewächshaus-Modus"		2.0
JT IO280	491,194	5,700,767	306.4	0.1	0.1	2.0	0.0	"Gewächshaus-Modus"		2.0
JU IO281	491,599	5,700,832	325.5	0.1	0.1	2.0	0.0	"Gewächshaus-Modus"		2.0
JV IO282	492,194	5,700,371	365.7	0.1	0.1	2.0	0.0	"Gewächshaus-Modus"		2.0
JW IO283	491,055	5,699,902	299.9	0.1	0.1	2.0	0.0	"Gewächshaus-Modus"		2.0
JX IO284	491,089	5,699,912	301.7	0.1	0.1	2.0	0.0	"Gewächshaus-Modus"		2.0
JY IO285	491,539	5,699,982	334.0	0.1	0.1	2.0	0.0	"Gewächshaus-Modus"		2.0
JZ IO286	491,790	5,700,972	343.4	0.1	0.1	2.0	0.0	"Gewächshaus-Modus"		2.0
KA IO287	491,793	5,700,948	342.3	0.1	0.1	2.0	0.0	"Gewächshaus-Modus"		2.0
KB IO288	490,675	5,702,096	241.9	0.1	0.1	2.0	0.0	"Gewächshaus-Modus"		2.0
KC IO289	490,638	5,702,092	242.5	0.1	0.1	2.0	0.0	"Gewächshaus-Modus"		2.0
KD IO290	490,686	5,702,107	241.8	0.1	0.1	2.0	0.0	"Gewächshaus-Modus"		2.0
KE IO291	490,645	5,702,100	242.3	0.1	0.1	2.0	0.0	"Gewächshaus-Modus"		2.0
KF IO292	490,700	5,702,122	241.7	0.1	0.1	2.0	0.0	"Gewächshaus-Modus"		2.0
KG IO293	490,666	5,702,120	242.2	0.1	0.1	2.0	0.0	"Gewächshaus-Modus"		2.0
KH IO294	490,718	5,702,138	241.7	0.1	0.1	2.0	0.0	"Gewächshaus-Modus"		2.0
KI IO295	490,653	5,702,137	242.1	0.1	0.1	2.0	0.0	"Gewächshaus-Modus"		2.0
KJ IO296	490,731	5,702,150	241.7	0.1	0.1	2.0	0.0	"Gewächshaus-Modus"		2.0
KK IO297	490,676	5,702,137	242.0	0.1	0.1	2.0	0.0	"Gewächshaus-Modus"		2.0
KL IO298	490,742	5,702,162	241.8	0.1	0.1	2.0	0.0	"Gewächshaus-Modus"		2.0
KM IO299	490,687	5,702,144	241.9	0.1	0.1	2.0	0.0	"Gewächshaus-Modus"		2.0
KN IO300	490,698	5,702,154	241.8	0.1	0.1	2.0	0.0	"Gewächshaus-Modus"		2.0
KO IO301	490,710	5,702,164	241.8	0.1	0.1	2.0	0.0	"Gewächshaus-Modus"		2.0
KP IO302	490,695	5,702,181	241.5	0.1	0.1	2.0	0.0	"Gewächshaus-Modus"		2.0
KQ IO303	490,675	5,702,158	241.8	0.1	0.1	2.0	0.0	"Gewächshaus-Modus"		2.0
KR IO304	490,723	5,702,179	241.9	0.1	0.1	2.0	0.0	"Gewächshaus-Modus"		2.0
KS IO305	490,343	5,701,944	244.5	0.1	0.1	2.0	0.0	"Gewächshaus-Modus"		2.0
KT IO306	490,752	5,700,803	304.9	0.1	0.1	2.0	0.0	"Gewächshaus-Modus"		2.0
KU IO307	490,924	5,700,811	309.3	0.1	0.1	2.0	0.0	"Gewächshaus-Modus"		2.0
KV IO308	490,825	5,700,755	289.7	0.1	0.1	2.0	0.0	"Gewächshaus-Modus"		2.0
KW IO309	490,911	5,700,760	295.1	0.1	0.1	2.0	0.0	"Gewächshaus-Modus"		2.0
KX IO310	490,931	5,700,762	295.4	0.1	0.1	2.0	0.0	"Gewächshaus-Modus"		2.0
KY IO311	490,954	5,700,763	296.7	0.1	0.1	2.0	0.0	"Gewächshaus-Modus"		2.0
KZ IO312	491,266	5,700,955	324.0	0.1	0.1	2.0	0.0	"Gewächshaus-Modus"		2.0
LA IO313	491,186	5,700,827	308.0	0.1	0.1	2.0	0.0	"Gewächshaus-Modus"		2.0
LB IO314	491,366	5,700,886	321.1	0.1	0.1	2.0	0.0	"Gewächshaus-Modus"		2.0
LC IO315	490,669	5,702,067	242.1	0.1	0.1	2.0	0.0	"Gewächshaus-Modus"		2.0
LD IO316	490,660	5,702,081	242.1	0.1	0.1	2.0	0.0	"Gewächshaus-Modus"		2.0
LE IO317	490,622	5,702,106	242.4	0.1	0.1	2.0	0.0	"Gewächshaus-Modus"		2.0
LF IO318	490,611	5,702,069	243.3	0.1	0.1	2.0	0.0	"Gewächshaus-Modus"		2.0
LG IO319	490,522	5,702,137	243.8	0.1	0.1	2.0	0.0	"Gewächshaus-Modus"		2.0
LH IO320	490,344	5,702,076	245.4	0.1	0.1	2.0	0.0	"Gewächshaus-Modus"		2.0
LI IO321	491,690	5,703,340	236.8	0.1	0.1	2.0	0.0	"Gewächshaus-Modus"		2.0
LJ IO322	490,792	5,702,003	258.4	0.1	0.1	2.0	0.0	"Gewächshaus-Modus"		2.0
LK IO323	490,855	5,703,016	253.9	0.1	0.1	2.0	0.0	"Gewächshaus-Modus"		2.0
LL IO324	490,932	5,703,014	252.0	0.1	0.1	2.0	0.0	"Gewächshaus-Modus"		2.0
LM IO325	490,885	5,702,948	255.2	0.1	0.1	2.0	0.0	"Gewächshaus-Modus"		2.0
LN IO326	490,809	5,700,662	302.3	0.1	0.1	2.0	0.0	"Gewächshaus-Modus"		2.0
LO IO327	490,391	5,702,257	256.2	0.1	0.1	2.0	0.0	"Gewächshaus-Modus"		2.0
LP IO328	490,413	5,702,295	258.1	0.1	0.1	2.0	0.0	"Gewächshaus-Modus"		2.0
LQ IO329	490,416	5,702,320	260.9	0.1	0.1	2.0	0.0	"Gewächshaus-Modus"		2.0
LR IO330	490,420	5,702,349	262.7	0.1	0.1	2.0	0.0	"Gewächshaus-Modus"		2.0
LS IO331	490,421	5,702,371	264.1	0.1	0.1	2.0	0.0	"Gewächshaus-Modus"		2.0
LT IO332	490,431	5,702,389	264.0	0.1	0.1	2.0	0.0	"Gewächshaus-Modus"		2.0
LU IO333	490,448	5,702,406	263.1	0.1	0.1	2.0	0.0	"Gewächshaus-Modus"		2.0
LV IO334	490,460	5,702,422	263.2	0.1	0.1	2.0	0.0	"Gewächshaus-Modus"		2.0
LW IO335	490,466	5,702,440	262.1	0.1	0.1	2.0	0.0	"Gewächshaus-Modus"		2.0
LX IO336	490,414	5,702,426	265.5	0.1	0.1	2.0	0.0	"Gewächshaus-Modus"		2.0
LY IO337	490,905	5,702,386	241.2	0.1	0.1	2.0	0.0	"Gewächshaus-Modus"		2.0
LZ IO338	490,972	5,702,393	240.9	0.1	0.1	2.0	0.0	"Gewächshaus-Modus"		2.0
MA IO339	491,097	5,702,471	239.9	0.1	0.1	2.0	0.0	"Gewächshaus-Modus"		2.0
MB IO340	491,176	5,702,544	240.0	0.1	0.1	2.0	0.0	"Gewächshaus-Modus"		2.0
MC IO341	491,093	5,702,635	239.5	0.1	0.1	2.0	0.0	"Gewächshaus-Modus"		2.0

(Fortsetzung nächste Seite)...

Projekt:
250312_Marsberg_LSF

Lizenzierter Anwender:
I17-Wind GmbH & Co. KG
Robert-Koch-Str. 29
DE-25813 Husum
-
Christian Gloy / christian.gloy@i17-wind.de
Berechnet:
31.07.2025 13:28/4.1.287

SHADOW - Hauptergebnis

Berechnung: ZB

...(Fortsetzung von vorheriger Seite)

Nr.	Name	Ost	Nord	Z	Breite	Höhe	Höhe ü.Gr.	Neigung des Fensters	Ausrichtungsmodus	Augenhöhe (ZVI) ü.Gr.
				[m]	[m]	[m]	[m]	[°]		[m]
MD IO342	491,154	5,702,744	239.8	0.1	0.1	2.0	0.0	"Gewächshaus-Modus"		2.0
ME IO343	491,384	5,702,846	239.0	0.1	0.1	2.0	0.0	"Gewächshaus-Modus"		2.0
MF IO344	491,273	5,702,832	239.5	0.1	0.1	2.0	0.0	"Gewächshaus-Modus"		2.0
MG IO345	491,303	5,702,858	239.1	0.1	0.1	2.0	0.0	"Gewächshaus-Modus"		2.0
MH IO346	491,323	5,702,874	238.9	0.1	0.1	2.0	0.0	"Gewächshaus-Modus"		2.0
MI IO347	491,346	5,702,928	238.9	0.1	0.1	2.0	0.0	"Gewächshaus-Modus"		2.0
MJ IO348	491,453	5,702,973	238.6	0.1	0.1	2.0	0.0	"Gewächshaus-Modus"		2.0
MK IO349	491,437	5,703,015	238.3	0.1	0.1	2.0	0.0	"Gewächshaus-Modus"		2.0
ML IO350	491,487	5,703,012	237.7	0.1	0.1	2.0	0.0	"Gewächshaus-Modus"		2.0
MM IO351	491,515	5,703,113	238.1	0.1	0.1	2.0	0.0	"Gewächshaus-Modus"		2.0
MN IO352	491,562	5,703,196	237.9	0.1	0.1	2.0	0.0	"Gewächshaus-Modus"		2.0
MO IO353	490,966	5,702,474	240.4	0.1	0.1	2.0	0.0	"Gewächshaus-Modus"		2.0
MP IO354	490,680	5,702,379	244.0	0.1	0.1	2.0	0.0	"Gewächshaus-Modus"		2.0
MQ IO355	490,692	5,702,395	243.6	0.1	0.1	2.0	0.0	"Gewächshaus-Modus"		2.0
MR IO356	490,314	5,702,148	260.9	0.1	0.1	2.0	0.0	"Gewächshaus-Modus"		2.0
MS IO357	490,543	5,702,268	248.1	0.1	0.1	2.0	0.0	"Gewächshaus-Modus"		2.0
MT IO358	490,975	5,702,670	242.7	0.1	0.1	2.0	0.0	"Gewächshaus-Modus"		2.0
MU IO359	490,889	5,702,690	241.4	0.1	0.1	2.0	0.0	"Gewächshaus-Modus"		2.0
MV IO360	491,380	5,703,211	239.8	0.1	0.1	2.0	0.0	"Gewächshaus-Modus"		2.0
MW IO361	491,509	5,703,367	239.0	0.1	0.1	2.0	0.0	"Gewächshaus-Modus"		2.0
MX IO362	491,331	5,703,202	240.5	0.1	0.1	2.0	0.0	"Gewächshaus-Modus"		2.0
MY IO363	490,699	5,702,369	243.3	0.1	0.1	2.0	0.0	"Gewächshaus-Modus"		2.0
MZ IO364	490,716	5,702,361	243.2	0.1	0.1	2.0	0.0	"Gewächshaus-Modus"		2.0
NA IO365	490,640	5,702,410	246.1	0.1	0.1	2.0	0.0	"Gewächshaus-Modus"		2.0
NB IO366	490,583	5,702,371	250.8	0.1	0.1	2.0	0.0	"Gewächshaus-Modus"		2.0
NC IO367	490,632	5,702,418	246.7	0.1	0.1	2.0	0.0	"Gewächshaus-Modus"		2.0
ND IO368	490,572	5,702,438	252.5	0.1	0.1	2.0	0.0	"Gewächshaus-Modus"		2.0
NE IO369	490,547	5,702,451	255.9	0.1	0.1	2.0	0.0	"Gewächshaus-Modus"		2.0
NF IO370	490,436	5,702,451	263.7	0.1	0.1	2.0	0.0	"Gewächshaus-Modus"		2.0
NG IO371	490,478	5,702,496	263.6	0.1	0.1	2.0	0.0	"Gewächshaus-Modus"		2.0
NH IO372	490,410	5,702,466	265.4	0.1	0.1	2.0	0.0	"Gewächshaus-Modus"		2.0
NI IO373	490,387	5,702,476	266.7	0.1	0.1	2.0	0.0	"Gewächshaus-Modus"		2.0

Berechnungsergebnisse

Schattenrezeptor

astron. max. mögl. Beschattungsdauer					met. wahrsch. Beschattungsdauer	
Nr.	Name	Stunden/Jahr	Schattentage/Jahr	Max.Schattendauer/Tag	Stunden/Jahr	
		[h/a]	[d/a]	[h/d]	[h/a]	
A	IO1	11:39	35	0:27	2:10	
B	IO2	11:10	34	0:26	2:04	
C	IO3	10:39	34	0:26	1:59	
D	IO4	10:21	33	0:25	1:55	
E	IO5	10:33	34	0:26	1:58	
F	IO6	9:45	32	0:25	1:49	
G	IO7	9:33	32	0:25	1:47	
H	IO8	9:26	32	0:24	1:46	
I	IO9	9:57	33	0:25	1:53	
J	IO10	9:14	31	0:24	1:44	
K	IO11	9:25	32	0:25	1:44	
L	IO12	10:29	33	0:26	1:56	
M	IO13	6:55	27	0:22	1:18	
N	IO14	6:32	27	0:22	1:13	
O	IO15	6:26	27	0:22	1:12	
P	IO16	6:03	26	0:21	1:08	
Q	IO17	9:56	45	0:21	1:30	
R	IO18	8:30	30	0:25	1:38	
S	IO19	8:52	31	0:25	1:41	
T	IO20	8:44	31	0:25	1:41	
U	IO21	8:49	30	0:25	1:41	
V	IO22	9:04	31	0:25	1:45	
W	IO23	9:35	32	0:25	1:49	
X	IO24	9:49	32	0:26	1:52	
Y	IO25	9:55	33	0:26	1:53	

(Fortsetzung nächste Seite)...

Anhang 4 / Gesamtbelastung: Hauptergebnis

Projekt:

250312_Marsberg_LSF

Lizenzierter Anwender:

I17-Wind GmbH & Co. KG

Robert-Koch-Str. 29

DE-25813 Husum

-

Christian Gloy / christian.gloy@i17-wind.de

Berechnet:

31.07.2025 13:47/4.1.287

SHADOW - Hauptergebnis

Berechnung: GB

Annahmen für Schattenwurfberechnung

Beschattungsbereich der WEA

Schatten nur relevant, wo Rotorblatt mind. 20% der Sonne verdeckt

Siehe WEA-Tabelle

Minimale relevante Sonnenhöhe über Horizont 3 °
Tage zwischen Berechnungen 1 Tag(e)
Berechnungszeitsprung 1 Minuten

Sonnenscheinwahrscheinlichkeit S (Mittlere tägliche Sonnenstunden) [BAD LIPPSRINGE]

Jan	Feb	Mär	Apr	Mai	Jun	Jul	Aug	Sep	Okt	Nov	Dez
1.58	3.21	3.35	5.03	6.68	5.58	6.26	5.85	4.04	3.08	2.01	1.34

Betriebsstunden ermittelt aus WEA in Berechnung und Windverteilung:
Terraindaten: Terrain; Wind Statistics (11)

Betriebsdauer je Sektor

N	NNO	ONO	O	OSO	SSO	S	SSW	WSW	W	WNW	NNW	Summe
247	247	341	547	586	565	824	982	1,104	1,332	1,025	491	8,291

Monatliche Aggregation der met. wahrsch. Reduzierung

Startwindgeschwindigkeit: Startwindgeschw. aus Leistungskennlinie

Eine WEA wird nicht berücksichtigt, wenn sie von keinem Teil der

Rezeptorfläche aus sichtbar ist. Die Sichtbarkeitsberechnung basiert auf

den folgenden Annahmen:

DHM: PrjAss Höhenraster (German Hessen Elevation Model (DGM20 — 20m g

Rasterauflösung: 1.0 m

Topographischer Schatten berücksichtigt

Alle Koordinatenangaben in:

UTM (north)-ETRS89 Zone: 32

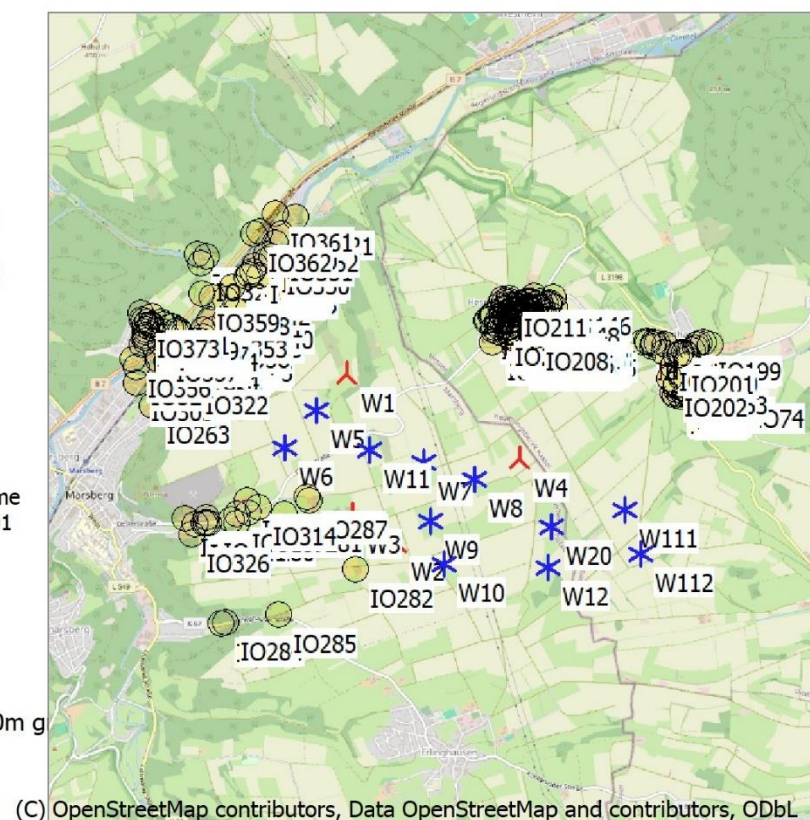

Projekt:
250312_Marsberg_LSF

Lizenzierter Anwender:
I17-Wind GmbH & Co. KG
Robert-Koch-Str. 29
DE-25813 Husum
-
Christian Gloy / christian.gloy@i17-wind.de
Berechnet:
31.07.2025 13:47/4.1.287

SHADOW - Hauptergebnis

Berechnung: GB

...(Fortsetzung von vorheriger Seite)

(Fortsetzung von vorheriger Seite)

Nr.	Name	Ost	Nord	Z	Breite	Höhe	Höhe ü.Gr.	Neigung des Fensters	Ausrichtungsmodus	Augenhöhe (ZVI) ü.Gr.
				[m]	[m]	[m]	[m]	[°]		[m]
K IO11	493,663	5,702,479	338.1	0.1	0.1	2.0	0.0	"Gewächshaus-Modus"		2.0
L IO12	493,584	5,702,431	343.0	0.1	0.1	2.0	0.0	"Gewächshaus-Modus"		2.0
M IO13	493,872	5,702,579	333.6	0.1	0.1	2.0	0.0	"Gewächshaus-Modus"		2.0
N IO14	493,900	5,702,408	342.5	0.1	0.1	2.0	0.0	"Gewächshaus-Modus"		2.0
O IO15	493,910	5,702,389	342.8	0.1	0.1	2.0	0.0	"Gewächshaus-Modus"		2.0
P IO16	493,952	5,702,390	342.4	0.1	0.1	2.0	0.0	"Gewächshaus-Modus"		2.0
Q IO17	493,991	5,702,351	342.4	0.1	0.1	2.0	0.0	"Gewächshaus-Modus"		2.0
R IO18	493,711	5,702,281	348.4	0.1	0.1	2.0	0.0	"Gewächshaus-Modus"		2.0
S IO19	493,692	5,702,328	346.5	0.1	0.1	2.0	0.0	"Gewächshaus-Modus"		2.0
T IO20	493,697	5,702,278	348.3	0.1	0.1	2.0	0.0	"Gewächshaus-Modus"		2.0
U IO21	493,690	5,702,300	347.7	0.1	0.1	2.0	0.0	"Gewächshaus-Modus"		2.0
V IO22	493,675	5,702,261	348.5	0.1	0.1	2.0	0.0	"Gewächshaus-Modus"		2.0
W IO23	493,645	5,702,309	347.2	0.1	0.1	2.0	0.0	"Gewächshaus-Modus"		2.0
X IO24	493,620	5,702,300	347.8	0.1	0.1	2.0	0.0	"Gewächshaus-Modus"		2.0
Y IO25	493,615	5,702,308	347.6	0.1	0.1	2.0	0.0	"Gewächshaus-Modus"		2.0
Z IO26	493,605	5,702,286	348.1	0.1	0.1	2.0	0.0	"Gewächshaus-Modus"		2.0
AA IO27	493,597	5,702,300	347.8	0.1	0.1	2.0	0.0	"Gewächshaus-Modus"		2.0
AB IO28	493,364	5,702,507	341.0	0.1	0.1	2.0	0.0	"Gewächshaus-Modus"		2.0
AC IO29	493,348	5,702,501	340.7	0.1	0.1	2.0	0.0	"Gewächshaus-Modus"		2.0
AD IO30	493,332	5,702,489	340.5	0.1	0.1	2.0	0.0	"Gewächshaus-Modus"		2.0
AE IO31	493,319	5,702,466	340.6	0.1	0.1	2.0	0.0	"Gewächshaus-Modus"		2.0
AF IO32	493,303	5,702,462	340.2	0.1	0.1	2.0	0.0	"Gewächshaus-Modus"		2.0
AG IO33	493,535	5,702,275	347.6	0.1	0.1	2.0	0.0	"Gewächshaus-Modus"		2.0
AH IO34	493,545	5,702,230	347.7	0.1	0.1	2.0	0.0	"Gewächshaus-Modus"		2.0
AI IO35	493,571	5,702,316	347.3	0.1	0.1	2.0	0.0	"Gewächshaus-Modus"		2.0
AJ IO36	493,601	5,702,333	346.9	0.1	0.1	2.0	0.0	"Gewächshaus-Modus"		2.0
AK IO37	493,660	5,702,392	343.6	0.1	0.1	2.0	0.0	"Gewächshaus-Modus"		2.0
AL IO38	493,678	5,702,405	343.3	0.1	0.1	2.0	0.0	"Gewächshaus-Modus"		2.0
AM IO39	493,630	5,702,346	346.3	0.1	0.1	2.0	0.0	"Gewächshaus-Modus"		2.0
AN IO40	493,671	5,702,470	338.9	0.1	0.1	2.0	0.0	"Gewächshaus-Modus"		2.0
AO IO41	493,648	5,702,357	345.3	0.1	0.1	2.0	0.0	"Gewächshaus-Modus"		2.0
AP IO42	493,668	5,702,370	344.5	0.1	0.1	2.0	0.0	"Gewächshaus-Modus"		2.0
AQ IO43	493,707	5,702,380	344.5	0.1	0.1	2.0	0.0	"Gewächshaus-Modus"		2.0
AR IO44	493,809	5,702,475	338.8	0.1	0.1	2.0	0.0	"Gewächshaus-Modus"		2.0
AS IO45	493,725	5,702,390	344.3	0.1	0.1	2.0	0.0	"Gewächshaus-Modus"		2.0
AT IO46	493,746	5,702,405	343.6	0.1	0.1	2.0	0.0	"Gewächshaus-Modus"		2.0
AU IO47	493,854	5,702,502	338.9	0.1	0.1	2.0	0.0	"Gewächshaus-Modus"		2.0
AV IO48	493,773	5,702,420	342.5	0.1	0.1	2.0	0.0	"Gewächshaus-Modus"		2.0
AW IO49	493,790	5,702,425	342.0	0.1	0.1	2.0	0.0	"Gewächshaus-Modus"		2.0
AX IO50	493,810	5,702,441	341.1	0.1	0.1	2.0	0.0	"Gewächshaus-Modus"		2.0
AY IO51	493,833	5,702,449	340.8	0.1	0.1	2.0	0.0	"Gewächshaus-Modus"		2.0
AZ IO52	493,860	5,702,465	340.7	0.1	0.1	2.0	0.0	"Gewächshaus-Modus"		2.0
BA IO53	493,899	5,702,449	341.4	0.1	0.1	2.0	0.0	"Gewächshaus-Modus"		2.0
BB IO54	494,914	5,701,957	299.6	0.1	0.1	2.0	0.0	"Gewächshaus-Modus"		2.0
BC IO55	494,909	5,701,978	297.7	0.1	0.1	2.0	0.0	"Gewächshaus-Modus"		2.0
BD IO56	494,894	5,701,967	297.8	0.1	0.1	2.0	0.0	"Gewächshaus-Modus"		2.0
BE IO57	494,882	5,701,923	301.0	0.1	0.1	2.0	0.0	"Gewächshaus-Modus"		2.0
BF IO58	494,875	5,701,960	297.4	0.1	0.1	2.0	0.0	"Gewächshaus-Modus"		2.0
BG IO59	493,569	5,702,558	333.6	0.1	0.1	2.0	0.0	"Gewächshaus-Modus"		2.0
BH IO60	493,545	5,702,548	335.8	0.1	0.1	2.0	0.0	"Gewächshaus-Modus"		2.0
BI IO61	493,559	5,702,542	335.3	0.1	0.1	2.0	0.0	"Gewächshaus-Modus"		2.0
BJ IO62	493,536	5,702,513	338.2	0.1	0.1	2.0	0.0	"Gewächshaus-Modus"		2.0
BK IO63	493,593	5,702,525	336.1	0.1	0.1	2.0	0.0	"Gewächshaus-Modus"		2.0
BL IO64	493,559	5,702,497	339.2	0.1	0.1	2.0	0.0	"Gewächshaus-Modus"		2.0
BM IO65	493,588	5,702,514	336.9	0.1	0.1	2.0	0.0	"Gewächshaus-Modus"		2.0
BN IO66	493,567	5,702,538	335.4	0.1	0.1	2.0	0.0	"Gewächshaus-Modus"		2.0
BO IO67	495,042	5,702,208	290.8	0.1	0.1	2.0	0.0	"Gewächshaus-Modus"		2.0
BP IO68	495,071	5,702,229	292.7	0.1	0.1	2.0	0.0	"Gewächshaus-Modus"		2.0
BQ IO69	495,083	5,702,250	293.5	0.1	0.1	2.0	0.0	"Gewächshaus-Modus"		2.0
BR IO70	495,195	5,702,253	303.4	0.1	0.1	2.0	0.0	"Gewächshaus-Modus"		2.0
BS IO71	493,459	5,702,620	338.5	0.1	0.1	2.0	0.0	"Gewächshaus-Modus"		2.0
BT IO72	493,433	5,702,641	338.9	0.1	0.1	2.0	0.0	"Gewächshaus-Modus"		2.0
BU IO73	495,182	5,701,931	305.6	0.1	0.1	2.0	0.0	"Gewächshaus-Modus"		2.0
BV IO74	495,436	5,701,878	303.3	0.1	0.1	2.0	0.0	"Gewächshaus-Modus"		2.0

(Fortsetzung nächste Seite)...

windPRO 4.1.287 | EMD International A/S, Tel. +45 96 35 44 44, www.emd.dk, windpro@emd.dk

31.07.2025 14:06 / 2



Projekt:
250312_Marsberg_LSF

Lizenzierter Anwender:
I17-Wind GmbH & Co. KG
Robert-Koch-Str. 29
DE-25813 Husum
-
Christian Gloy / christian.gloy@i17-wind.de
Berechnet:
31.07.2025 13:47/4.1.287

SHADOW - Hauptergebnis

Berechnung: GB

...(Fortsetzung von vorheriger Seite)

Nr.	Name	Ost	Nord	Z	Breite	Höhe	Höhe ü.Gr.	Neigung des Fensters	Ausrichtungsmodus	Augenhöhe (ZVI) ü.Gr.
				[m]	[m]	[m]	[m]	[°]		[m]
BW IO75	494,951	5,701,917	303.6	0.1	0.1	2.0	0.0	0.0	"Gewächshaus-Modus"	2.0
BX IO76	494,894	5,701,910	302.9	0.1	0.1	2.0	0.0	0.0	"Gewächshaus-Modus"	2.0
BY IO77	494,930	5,701,899	304.6	0.1	0.1	2.0	0.0	0.0	"Gewächshaus-Modus"	2.0
BZ IO78	494,873	5,701,853	305.9	0.1	0.1	2.0	0.0	0.0	"Gewächshaus-Modus"	2.0
CA IO79	494,908	5,701,879	306.2	0.1	0.1	2.0	0.0	0.0	"Gewächshaus-Modus"	2.0
CB IO80	494,898	5,701,827	309.7	0.1	0.1	2.0	0.0	0.0	"Gewächshaus-Modus"	2.0
CC IO81	494,949	5,701,817	314.7	0.1	0.1	2.0	0.0	0.0	"Gewächshaus-Modus"	2.0
CD IO82	494,931	5,701,839	311.1	0.1	0.1	2.0	0.0	0.0	"Gewächshaus-Modus"	2.0
CE IO83	494,969	5,701,836	313.6	0.1	0.1	2.0	0.0	0.0	"Gewächshaus-Modus"	2.0
CF IO84	494,956	5,701,860	309.7	0.1	0.1	2.0	0.0	0.0	"Gewächshaus-Modus"	2.0
CG IO85	494,984	5,701,850	312.7	0.1	0.1	2.0	0.0	0.0	"Gewächshaus-Modus"	2.0
CH IO86	494,979	5,701,882	308.7	0.1	0.1	2.0	0.0	0.0	"Gewächshaus-Modus"	2.0
CI IO87	495,005	5,701,870	312.1	0.1	0.1	2.0	0.0	0.0	"Gewächshaus-Modus"	2.0
CJ IO88	494,994	5,701,905	307.3	0.1	0.1	2.0	0.0	0.0	"Gewächshaus-Modus"	2.0
CK IO89	495,026	5,701,887	311.9	0.1	0.1	2.0	0.0	0.0	"Gewächshaus-Modus"	2.0
CL IO90	495,052	5,701,908	311.7	0.1	0.1	2.0	0.0	0.0	"Gewächshaus-Modus"	2.0
CM IO91	493,586	5,702,579	330.9	0.1	0.1	2.0	0.0	0.0	"Gewächshaus-Modus"	2.0
CN IO92	493,600	5,702,598	329.2	0.1	0.1	2.0	0.0	0.0	"Gewächshaus-Modus"	2.0
CO IO93	493,580	5,702,600	331.0	0.1	0.1	2.0	0.0	0.0	"Gewächshaus-Modus"	2.0
CP IO94	494,748	5,702,268	296.3	0.1	0.1	2.0	0.0	0.0	"Gewächshaus-Modus"	2.0
CQ IO95	494,722	5,702,257	297.6	0.1	0.1	2.0	0.0	0.0	"Gewächshaus-Modus"	2.0
CR IO96	494,703	5,702,242	298.4	0.1	0.1	2.0	0.0	0.0	"Gewächshaus-Modus"	2.0
CS IO97	494,719	5,702,284	298.7	0.1	0.1	2.0	0.0	0.0	"Gewächshaus-Modus"	2.0
CT IO98	494,658	5,702,289	305.7	0.1	0.1	2.0	0.0	0.0	"Gewächshaus-Modus"	2.0
CU IO99	494,626	5,702,284	308.5	0.1	0.1	2.0	0.0	0.0	"Gewächshaus-Modus"	2.0
CV IO100	494,667	5,702,283	304.8	0.1	0.1	2.0	0.0	0.0	"Gewächshaus-Modus"	2.0
CW IO101	493,636	5,702,619	327.6	0.1	0.1	2.0	0.0	0.0	"Gewächshaus-Modus"	2.0
CX IO102	493,655	5,702,627	325.7	0.1	0.1	2.0	0.0	0.0	"Gewächshaus-Modus"	2.0
CY IO103	493,709	5,702,677	320.6	0.1	0.1	2.0	0.0	0.0	"Gewächshaus-Modus"	2.0
CZ IO104	493,685	5,702,626	323.0	0.1	0.1	2.0	0.0	0.0	"Gewächshaus-Modus"	2.0
DA IO105	493,906	5,702,304	345.5	0.1	0.1	2.0	0.0	0.0	"Gewächshaus-Modus"	2.0
DB IO106	493,865	5,702,288	347.2	0.1	0.1	2.0	0.0	0.0	"Gewächshaus-Modus"	2.0
DC IO107	493,846	5,702,268	348.3	0.1	0.1	2.0	0.0	0.0	"Gewächshaus-Modus"	2.0
DD IO108	493,829	5,702,295	347.7	0.1	0.1	2.0	0.0	0.0	"Gewächshaus-Modus"	2.0
DE IO109	493,826	5,702,258	349.1	0.1	0.1	2.0	0.0	0.0	"Gewächshaus-Modus"	2.0
DF IO110	493,804	5,702,242	349.9	0.1	0.1	2.0	0.0	0.0	"Gewächshaus-Modus"	2.0
DG IO111	493,786	5,702,272	349.4	0.1	0.1	2.0	0.0	0.0	"Gewächshaus-Modus"	2.0
DH IO112	493,781	5,702,234	350.1	0.1	0.1	2.0	0.0	0.0	"Gewächshaus-Modus"	2.0
DI IO113	493,770	5,702,262	349.7	0.1	0.1	2.0	0.0	0.0	"Gewächshaus-Modus"	2.0
DJ IO114	493,344	5,702,275	341.9	0.1	0.1	2.0	0.0	0.0	"Gewächshaus-Modus"	2.0
DK IO115	493,360	5,702,389	342.6	0.1	0.1	2.0	0.0	0.0	"Gewächshaus-Modus"	2.0
DL IO116	493,376	5,702,404	342.7	0.1	0.1	2.0	0.0	0.0	"Gewächshaus-Modus"	2.0
DM IO117	493,391	5,702,433	342.3	0.1	0.1	2.0	0.0	0.0	"Gewächshaus-Modus"	2.0
DN IO118	493,436	5,702,463	342.3	0.1	0.1	2.0	0.0	0.0	"Gewächshaus-Modus"	2.0
DO IO119	493,400	5,702,453	342.0	0.1	0.1	2.0	0.0	0.0	"Gewächshaus-Modus"	2.0
DP IO120	493,413	5,702,486	341.3	0.1	0.1	2.0	0.0	0.0	"Gewächshaus-Modus"	2.0
DQ IO121	493,429	5,702,511	340.7	0.1	0.1	2.0	0.0	0.0	"Gewächshaus-Modus"	2.0
DR IO122	493,473	5,702,535	339.4	0.1	0.1	2.0	0.0	0.0	"Gewächshaus-Modus"	2.0
DS IO123	493,425	5,702,587	340.2	0.1	0.1	2.0	0.0	0.0	"Gewächshaus-Modus"	2.0
DT IO124	493,517	5,702,558	336.7	0.1	0.1	2.0	0.0	0.0	"Gewächshaus-Modus"	2.0
DU IO125	493,478	5,702,571	338.6	0.1	0.1	2.0	0.0	0.0	"Gewächshaus-Modus"	2.0
DV IO126	493,530	5,702,559	335.9	0.1	0.1	2.0	0.0	0.0	"Gewächshaus-Modus"	2.0
DW IO127	493,506	5,702,591	336.9	0.1	0.1	2.0	0.0	0.0	"Gewächshaus-Modus"	2.0
DX IO128	493,598	5,702,553	333.2	0.1	0.1	2.0	0.0	0.0	"Gewächshaus-Modus"	2.0
DY IO129	493,535	5,702,587	335.4	0.1	0.1	2.0	0.0	0.0	"Gewächshaus-Modus"	2.0
DZ IO130	493,627	5,702,544	333.2	0.1	0.1	2.0	0.0	0.0	"Gewächshaus-Modus"	2.0
EA IO131	493,563	5,702,586	333.0	0.1	0.1	2.0	0.0	0.0	"Gewächshaus-Modus"	2.0
EB IO132	493,603	5,702,579	330.2	0.1	0.1	2.0	0.0	0.0	"Gewächshaus-Modus"	2.0
EC IO133	493,660	5,702,558	329.6	0.1	0.1	2.0	0.0	0.0	"Gewächshaus-Modus"	2.0
ED IO134	493,623	5,702,584	329.3	0.1	0.1	2.0	0.0	0.0	"Gewächshaus-Modus"	2.0
EE IO135	493,708	5,702,561	329.5	0.1	0.1	2.0	0.0	0.0	"Gewächshaus-Modus"	2.0
EF IO136	493,645	5,702,577	329.4	0.1	0.1	2.0	0.0	0.0	"Gewächshaus-Modus"	2.0
EG IO137	493,715	5,702,573	329.3	0.1	0.1	2.0	0.0	0.0	"Gewächshaus-Modus"	2.0
EH IO138	493,664	5,702,581	328.4	0.1	0.1	2.0	0.0	0.0	"Gewächshaus-Modus"	2.0

(Fortsetzung nächste Seite)...

windPRO 4.1.287 | EMD International A/S, Tel. +45 96 35 44 44, www.emd.dk, windpro@emd.dk

31.07.2025 14:06 / 3



Projekt:
250312_Marsberg_LSF

Lizenzierter Anwender:
I17-Wind GmbH & Co. KG
Robert-Koch-Str. 29
DE-25813 Husum
-
Christian Gloy / christian.gloy@i17-wind.de
Berechnet:
31.07.2025 13:47/4.1.287

SHADOW - Hauptergebnis

Berechnung: GB

...(Fortsetzung von vorheriger Seite)

(Fortsetzung von vorheriger Seite)

Nr.	Name	Ost	Nord	Z	Breite	Höhe	Höhe ü.Gr.	Neigung des Fensters	Ausrichtungsmodus	Augenhöhe (ZVI) ü.Gr.
				[m]	[m]	[m]	[m]	[°]		[m]
EI IO139	493,749	5,702,581	330.4	0.1	0.1	2.0	0.0	"Gewächshaus-Modus"		2.0
EJ IO140	493,719	5,702,599	327.5	0.1	0.1	2.0	0.0	"Gewächshaus-Modus"		2.0
EK IO141	493,735	5,702,605	327.5	0.1	0.1	2.0	0.0	"Gewächshaus-Modus"		2.0
EL IO142	493,797	5,702,595	330.3	0.1	0.1	2.0	0.0	"Gewächshaus-Modus"		2.0
EM IO143	493,760	5,702,621	327.5	0.1	0.1	2.0	0.0	"Gewächshaus-Modus"		2.0
EN IO144	493,821	5,702,601	330.5	0.1	0.1	2.0	0.0	"Gewächshaus-Modus"		2.0
EO IO145	493,838	5,702,614	329.9	0.1	0.1	2.0	0.0	"Gewächshaus-Modus"		2.0
EP IO146	493,859	5,702,659	327.5	0.1	0.1	2.0	0.0	"Gewächshaus-Modus"		2.0
EQ IO147	493,442	5,702,568	340.0	0.1	0.1	2.0	0.0	"Gewächshaus-Modus"		2.0
ER IO148	493,762	5,702,575	331.7	0.1	0.1	2.0	0.0	"Gewächshaus-Modus"		2.0
ES IO149	494,973	5,702,201	288.1	0.1	0.1	2.0	0.0	"Gewächshaus-Modus"		2.0
ET IO150	494,991	5,702,171	288.3	0.1	0.1	2.0	0.0	"Gewächshaus-Modus"		2.0
EU IO151	495,007	5,702,140	289.5	0.1	0.1	2.0	0.0	"Gewächshaus-Modus"		2.0
EV IO152	494,948	5,702,190	288.5	0.1	0.1	2.0	0.0	"Gewächshaus-Modus"		2.0
EW IO153	495,002	5,702,090	292.1	0.1	0.1	2.0	0.0	"Gewächshaus-Modus"		2.0
EX IO154	494,949	5,702,179	288.5	0.1	0.1	2.0	0.0	"Gewächshaus-Modus"		2.0
EY IO155	495,002	5,702,029	296.4	0.1	0.1	2.0	0.0	"Gewächshaus-Modus"		2.0
EZ IO156	494,875	5,702,072	291.8	0.1	0.1	2.0	0.0	"Gewächshaus-Modus"		2.0
FA IO157	494,959	5,702,004	297.1	0.1	0.1	2.0	0.0	"Gewächshaus-Modus"		2.0
FB IO158	494,953	5,701,988	298.3	0.1	0.1	2.0	0.0	"Gewächshaus-Modus"		2.0
FC IO159	494,936	5,702,019	294.4	0.1	0.1	2.0	0.0	"Gewächshaus-Modus"		2.0
FD IO160	494,945	5,701,982	298.6	0.1	0.1	2.0	0.0	"Gewächshaus-Modus"		2.0
FE IO161	494,911	5,701,927	301.7	0.1	0.1	2.0	0.0	"Gewächshaus-Modus"		2.0
FF IO162	494,994	5,701,971	300.6	0.1	0.1	2.0	0.0	"Gewächshaus-Modus"		2.0
FG IO163	495,018	5,701,994	300.1	0.1	0.1	2.0	0.0	"Gewächshaus-Modus"		2.0
FH IO164	493,630	5,702,468	339.7	0.1	0.1	2.0	0.0	"Gewächshaus-Modus"		2.0
FI IO165	493,617	5,702,428	342.2	0.1	0.1	2.0	0.0	"Gewächshaus-Modus"		2.0
FJ IO166	493,624	5,702,380	344.6	0.1	0.1	2.0	0.0	"Gewächshaus-Modus"		2.0
FK IO167	493,500	5,702,512	339.2	0.1	0.1	2.0	0.0	"Gewächshaus-Modus"		2.0
FL IO168	493,474	5,702,481	340.9	0.1	0.1	2.0	0.0	"Gewächshaus-Modus"		2.0
FM IO169	493,480	5,702,460	341.6	0.1	0.1	2.0	0.0	"Gewächshaus-Modus"		2.0
FN IO170	493,501	5,702,469	341.4	0.1	0.1	2.0	0.0	"Gewächshaus-Modus"		2.0
FO IO171	493,475	5,702,443	342.5	0.1	0.1	2.0	0.0	"Gewächshaus-Modus"		2.0
FP IO172	493,492	5,702,412	343.3	0.1	0.1	2.0	0.0	"Gewächshaus-Modus"		2.0
FQ IO173	493,492	5,702,396	344.1	0.1	0.1	2.0	0.0	"Gewächshaus-Modus"		2.0
FR IO174	493,476	5,702,363	345.4	0.1	0.1	2.0	0.0	"Gewächshaus-Modus"		2.0
FS IO175	493,496	5,702,374	345.3	0.1	0.1	2.0	0.0	"Gewächshaus-Modus"		2.0
FT IO176	493,484	5,702,338	345.8	0.1	0.1	2.0	0.0	"Gewächshaus-Modus"		2.0
FU IO177	493,499	5,702,362	345.7	0.1	0.1	2.0	0.0	"Gewächshaus-Modus"		2.0
FV IO178	493,510	5,702,365	345.8	0.1	0.1	2.0	0.0	"Gewächshaus-Modus"		2.0
FW IO179	493,521	5,702,368	345.8	0.1	0.1	2.0	0.0	"Gewächshaus-Modus"		2.0
FX IO180	493,507	5,702,342	346.2	0.1	0.1	2.0	0.0	"Gewächshaus-Modus"		2.0
FY IO181	493,515	5,702,319	346.7	0.1	0.1	2.0	0.0	"Gewächshaus-Modus"		2.0
FZ IO182	493,534	5,702,358	346.2	0.1	0.1	2.0	0.0	"Gewächshaus-Modus"		2.0
GA IO183	493,874	5,702,372	344.1	0.1	0.1	2.0	0.0	"Gewächshaus-Modus"		2.0
GB IO184	493,855	5,702,402	342.9	0.1	0.1	2.0	0.0	"Gewächshaus-Modus"		2.0
GC IO185	493,853	5,702,367	344.6	0.1	0.1	2.0	0.0	"Gewächshaus-Modus"		2.0
GD IO186	493,835	5,702,397	343.5	0.1	0.1	2.0	0.0	"Gewächshaus-Modus"		2.0
GE IO187	493,834	5,702,357	345.1	0.1	0.1	2.0	0.0	"Gewächshaus-Modus"		2.0
GF IO188	493,811	5,702,393	344.4	0.1	0.1	2.0	0.0	"Gewächshaus-Modus"		2.0
GG IO189	493,817	5,702,342	346.3	0.1	0.1	2.0	0.0	"Gewächshaus-Modus"		2.0
GH IO190	493,789	5,702,377	345.7	0.1	0.1	2.0	0.0	"Gewächshaus-Modus"		2.0
GI IO191	493,797	5,702,333	347.1	0.1	0.1	2.0	0.0	"Gewächshaus-Modus"		2.0
GJ IO192	493,761	5,702,345	347.4	0.1	0.1	2.0	0.0	"Gewächshaus-Modus"		2.0
GK IO193	493,782	5,702,323	347.7	0.1	0.1	2.0	0.0	"Gewächshaus-Modus"		2.0
GL IO194	493,761	5,702,310	348.7	0.1	0.1	2.0	0.0	"Gewächshaus-Modus"		2.0
GM IO195	493,742	5,702,301	348.6	0.1	0.1	2.0	0.0	"Gewächshaus-Modus"		2.0
GN IO196	494,815	5,702,258	292.8	0.1	0.1	2.0	0.0	"Gewächshaus-Modus"		2.0
GO IO197	494,799	5,702,193	298.3	0.1	0.1	2.0	0.0	"Gewächshaus-Modus"		2.0
GP IO198	495,101	5,702,266	296.1	0.1	0.1	2.0	0.0	"Gewächshaus-Modus"		2.0
GQ IO199	495,143	5,702,276	298.7	0.1	0.1	2.0	0.0	"Gewächshaus-Modus"		2.0
GR IO200	494,936	5,702,177	289.2	0.1	0.1	2.0	0.0	"Gewächshaus-Modus"		2.0
GS IO201	494,913	5,702,165	291.8	0.1	0.1	2.0	0.0	"Gewächshaus-Modus"		2.0
GT IO202	494,850	5,701,975	294.6	0.1	0.1	2.0	0.0	"Gewächshaus-Modus"		2.0

(Fortsetzung nächste Seite)...

Projekt:
250312_Marsberg_LSF

Lizenzierter Anwender:
I17-Wind GmbH & Co. KG
Robert-Koch-Str. 29
DE-25813 Husum
-
Christian Gloy / christian.gloy@i17-wind.de
Berechnet:
31.07.2025 13:47/4.1.287

SHADOW - Hauptergebnis

Berechnung: GB

...(Fortsetzung von vorheriger Seite)

Nr.	Name	Ost	Nord	Z	Breite	Höhe	Höhe ü.Gr.	Neigung des Fensters	Ausrichtungsmodus	Augenhöhe (ZVI) ü.Gr.
				[m]	[m]	[m]	[m]	[°]		[m]
JG IO267	490,609	5,702,131	242.5	0.1	0.1	2.0	0.0	0.0	"Gewächshaus-Modus"	2.0
JH IO268	490,613	5,702,135	242.5	0.1	0.1	2.0	0.0	0.0	"Gewächshaus-Modus"	2.0
JI IO269	490,616	5,702,139	242.5	0.1	0.1	2.0	0.0	0.0	"Gewächshaus-Modus"	2.0
JJ IO270	490,620	5,702,145	242.5	0.1	0.1	2.0	0.0	0.0	"Gewächshaus-Modus"	2.0
JK IO271	490,622	5,702,149	242.5	0.1	0.1	2.0	0.0	0.0	"Gewächshaus-Modus"	2.0
JL IO272	490,625	5,702,152	242.5	0.1	0.1	2.0	0.0	0.0	"Gewächshaus-Modus"	2.0
JM IO273	490,629	5,702,155	242.4	0.1	0.1	2.0	0.0	0.0	"Gewächshaus-Modus"	2.0
JN IO274	490,635	5,702,162	242.2	0.1	0.1	2.0	0.0	0.0	"Gewächshaus-Modus"	2.0
JO IO275	490,668	5,702,182	241.6	0.1	0.1	2.0	0.0	0.0	"Gewächshaus-Modus"	2.0
JP IO276	490,898	5,702,294	241.0	0.1	0.1	2.0	0.0	0.0	"Gewächshaus-Modus"	2.0
JQ IO277	490,900	5,702,326	241.4	0.1	0.1	2.0	0.0	0.0	"Gewächshaus-Modus"	2.0
JR IO278	491,143	5,700,788	303.2	0.1	0.1	2.0	0.0	0.0	"Gewächshaus-Modus"	2.0
JS IO279	491,286	5,700,841	310.4	0.1	0.1	2.0	0.0	0.0	"Gewächshaus-Modus"	2.0
JT IO280	491,194	5,700,767	306.4	0.1	0.1	2.0	0.0	0.0	"Gewächshaus-Modus"	2.0
JU IO281	491,599	5,700,832	325.5	0.1	0.1	2.0	0.0	0.0	"Gewächshaus-Modus"	2.0
JV IO282	492,194	5,700,371	365.7	0.1	0.1	2.0	0.0	0.0	"Gewächshaus-Modus"	2.0
JW IO283	491,055	5,699,902	299.9	0.1	0.1	2.0	0.0	0.0	"Gewächshaus-Modus"	2.0
JX IO284	491,089	5,699,912	301.7	0.1	0.1	2.0	0.0	0.0	"Gewächshaus-Modus"	2.0
JY IO285	491,539	5,699,982	334.0	0.1	0.1	2.0	0.0	0.0	"Gewächshaus-Modus"	2.0
JZ IO286	491,790	5,700,972	343.4	0.1	0.1	2.0	0.0	0.0	"Gewächshaus-Modus"	2.0
KA IO287	491,793	5,700,948	342.3	0.1	0.1	2.0	0.0	0.0	"Gewächshaus-Modus"	2.0
KB IO288	490,675	5,702,096	241.9	0.1	0.1	2.0	0.0	0.0	"Gewächshaus-Modus"	2.0
KC IO289	490,638	5,702,092	242.5	0.1	0.1	2.0	0.0	0.0	"Gewächshaus-Modus"	2.0
KD IO290	490,686	5,702,107	241.8	0.1	0.1	2.0	0.0	0.0	"Gewächshaus-Modus"	2.0
KE IO291	490,645	5,702,100	242.3	0.1	0.1	2.0	0.0	0.0	"Gewächshaus-Modus"	2.0
KF IO292	490,700	5,702,122	241.7	0.1	0.1	2.0	0.0	0.0	"Gewächshaus-Modus"	2.0
KG IO293	490,666	5,702,120	242.2	0.1	0.1	2.0	0.0	0.0	"Gewächshaus-Modus"	2.0
KH IO294	490,718	5,702,138	241.7	0.1	0.1	2.0	0.0	0.0	"Gewächshaus-Modus"	2.0
KI IO295	490,653	5,702,137	242.1	0.1	0.1	2.0	0.0	0.0	"Gewächshaus-Modus"	2.0
KJ IO296	490,731	5,702,150	241.7	0.1	0.1	2.0	0.0	0.0	"Gewächshaus-Modus"	2.0
KK IO297	490,676	5,702,137	242.0	0.1	0.1	2.0	0.0	0.0	"Gewächshaus-Modus"	2.0
KL IO298	490,742	5,702,162	241.8	0.1	0.1	2.0	0.0	0.0	"Gewächshaus-Modus"	2.0
KM IO299	490,687	5,702,144	241.9	0.1	0.1	2.0	0.0	0.0	"Gewächshaus-Modus"	2.0
KN IO300	490,698	5,702,154	241.8	0.1	0.1	2.0	0.0	0.0	"Gewächshaus-Modus"	2.0
KO IO301	490,710	5,702,164	241.8	0.1	0.1	2.0	0.0	0.0	"Gewächshaus-Modus"	2.0
KP IO302	490,695	5,702,181	241.5	0.1	0.1	2.0	0.0	0.0	"Gewächshaus-Modus"	2.0
KQ IO303	490,675	5,702,158	241.8	0.1	0.1	2.0	0.0	0.0	"Gewächshaus-Modus"	2.0
KR IO304	490,723	5,702,179	241.9	0.1	0.1	2.0	0.0	0.0	"Gewächshaus-Modus"	2.0
KS IO305	490,343	5,701,944	244.5	0.1	0.1	2.0	0.0	0.0	"Gewächshaus-Modus"	2.0
KT IO306	490,752	5,700,803	304.9	0.1	0.1	2.0	0.0	0.0	"Gewächshaus-Modus"	2.0
KU IO307	490,924	5,700,811	309.3	0.1	0.1	2.0	0.0	0.0	"Gewächshaus-Modus"	2.0
KV IO308	490,825	5,700,755	289.7	0.1	0.1	2.0	0.0	0.0	"Gewächshaus-Modus"	2.0
KW IO309	490,911	5,700,760	295.1	0.1	0.1	2.0	0.0	0.0	"Gewächshaus-Modus"	2.0
KX IO310	490,931	5,700,762	295.4	0.1	0.1	2.0	0.0	0.0	"Gewächshaus-Modus"	2.0
KY IO311	490,954	5,700,763	296.7	0.1	0.1	2.0	0.0	0.0	"Gewächshaus-Modus"	2.0
KZ IO312	491,266	5,700,955	324.0	0.1	0.1	2.0	0.0	0.0	"Gewächshaus-Modus"	2.0
LA IO313	491,186	5,700,827	308.0	0.1	0.1	2.0	0.0	0.0	"Gewächshaus-Modus"	2.0
LB IO314	491,366	5,700,886	321.1	0.1	0.1	2.0	0.0	0.0	"Gewächshaus-Modus"	2.0
LC IO315	490,669	5,702,067	242.1	0.1	0.1	2.0	0.0	0.0	"Gewächshaus-Modus"	2.0
LD IO316	490,660	5,702,081	242.1	0.1	0.1	2.0	0.0	0.0	"Gewächshaus-Modus"	2.0
LE IO317	490,622	5,702,106	242.4	0.1	0.1	2.0	0.0	0.0	"Gewächshaus-Modus"	2.0
LF IO318	490,611	5,702,069	243.3	0.1	0.1	2.0	0.0	0.0	"Gewächshaus-Modus"	2.0
LG IO319	490,522	5,702,137	243.8	0.1	0.1	2.0	0.0	0.0	"Gewächshaus-Modus"	2.0
LH IO320	490,344	5,702,076	245.4	0.1	0.1	2.0	0.0	0.0	"Gewächshaus-Modus"	2.0
LI IO321	491,690	5,703,340	236.8	0.1	0.1	2.0	0.0	0.0	"Gewächshaus-Modus"	2.0
LJ IO322	490,792	5,702,003	258.4	0.1	0.1	2.0	0.0	0.0	"Gewächshaus-Modus"	2.0
LK IO323	490,855	5,703,016	253.9	0.1	0.1	2.0	0.0	0.0	"Gewächshaus-Modus"	2.0
LL IO324	490,932	5,703,014	252.0	0.1	0.1	2.0	0.0	0.0	"Gewächshaus-Modus"	2.0
LM IO325	490,885	5,702,948	255.2	0.1	0.1	2.0	0.0	0.0	"Gewächshaus-Modus"	2.0
LN IO326	490,809	5,700,662	302.3	0.1	0.1	2.0	0.0	0.0	"Gewächshaus-Modus"	2.0
LO IO327	490,391	5,702,257	256.2	0.1	0.1	2.0	0.0	0.0	"Gewächshaus-Modus"	2.0
LP IO328	490,413	5,702,295	258.1	0.1	0.1	2.0	0.0	0.0	"Gewächshaus-Modus"	2.0
LQ IO329	490,416	5,702,320	260.9	0.1	0.1	2.0	0.0	0.0	"Gewächshaus-Modus"	2.0
LR IO330	490,420	5,702,349	262.7	0.1	0.1	2.0	0.0	0.0	"Gewächshaus-Modus"	2.0

(Fortsetzung nächste Seite)...

windPRO 4.1.287 | EMD International A/S, Tel. +45 96 35 44 44, www.emd.dk, windpro@emd.dk

31.07.2025 14:06 / 6



Projekt:
250312_Marsberg_LSF

Lizenzierter Anwender:
I17-Wind GmbH & Co. KG
Robert-Koch-Str. 29
DE-25813 Husum
-
Christian Gloy / christian.gloy@i17-wind.de
Berechnet:
31.07.2025 13:47/4.1.287

SHADOW - Hauptergebnis

Berechnung: GB

...(Fortsetzung von vorheriger Seite)

Nr.	Name	Ost	Nord	Z	Breite	Höhe	Höhe ü.Gr.	Neigung des Fensters	Ausrichtungsmodus	Augenhöhe (ZVI) ü.Gr.
				[m]	[m]	[m]	[m]	[°]		[m]
LS IO331	490,421	5,702,371	264.1	0.1	0.1	2.0	0.0	"Gewächshaus-Modus"		2.0
LT IO332	490,431	5,702,389	264.0	0.1	0.1	2.0	0.0	"Gewächshaus-Modus"		2.0
LU IO333	490,448	5,702,406	263.1	0.1	0.1	2.0	0.0	"Gewächshaus-Modus"		2.0
LV IO334	490,460	5,702,422	263.2	0.1	0.1	2.0	0.0	"Gewächshaus-Modus"		2.0
LW IO335	490,466	5,702,440	262.1	0.1	0.1	2.0	0.0	"Gewächshaus-Modus"		2.0
LX IO336	490,414	5,702,426	265.5	0.1	0.1	2.0	0.0	"Gewächshaus-Modus"		2.0
LY IO337	490,905	5,702,386	241.2	0.1	0.1	2.0	0.0	"Gewächshaus-Modus"		2.0
LZ IO338	490,972	5,702,393	240.9	0.1	0.1	2.0	0.0	"Gewächshaus-Modus"		2.0
MA IO339	491,097	5,702,471	239.9	0.1	0.1	2.0	0.0	"Gewächshaus-Modus"		2.0
MB IO340	491,176	5,702,544	240.0	0.1	0.1	2.0	0.0	"Gewächshaus-Modus"		2.0
MC IO341	491,093	5,702,635	239.5	0.1	0.1	2.0	0.0	"Gewächshaus-Modus"		2.0
MD IO342	491,154	5,702,744	239.8	0.1	0.1	2.0	0.0	"Gewächshaus-Modus"		2.0
ME IO343	491,384	5,702,846	239.0	0.1	0.1	2.0	0.0	"Gewächshaus-Modus"		2.0
MF IO344	491,273	5,702,832	239.5	0.1	0.1	2.0	0.0	"Gewächshaus-Modus"		2.0
MG IO345	491,303	5,702,858	239.1	0.1	0.1	2.0	0.0	"Gewächshaus-Modus"		2.0
MH IO346	491,323	5,702,874	238.9	0.1	0.1	2.0	0.0	"Gewächshaus-Modus"		2.0
MI IO347	491,346	5,702,928	238.9	0.1	0.1	2.0	0.0	"Gewächshaus-Modus"		2.0
MJ IO348	491,453	5,702,973	238.6	0.1	0.1	2.0	0.0	"Gewächshaus-Modus"		2.0
MK IO349	491,437	5,703,015	238.3	0.1	0.1	2.0	0.0	"Gewächshaus-Modus"		2.0
ML IO350	491,487	5,703,012	237.7	0.1	0.1	2.0	0.0	"Gewächshaus-Modus"		2.0
MM IO351	491,515	5,703,113	238.1	0.1	0.1	2.0	0.0	"Gewächshaus-Modus"		2.0
MN IO352	491,562	5,703,196	237.9	0.1	0.1	2.0	0.0	"Gewächshaus-Modus"		2.0
MO IO353	490,966	5,702,474	240.4	0.1	0.1	2.0	0.0	"Gewächshaus-Modus"		2.0
MP IO354	490,680	5,702,379	244.0	0.1	0.1	2.0	0.0	"Gewächshaus-Modus"		2.0
MQ IO355	490,692	5,702,395	243.6	0.1	0.1	2.0	0.0	"Gewächshaus-Modus"		2.0
MR IO356	490,314	5,702,148	260.9	0.1	0.1	2.0	0.0	"Gewächshaus-Modus"		2.0
MS IO357	490,543	5,702,268	248.1	0.1	0.1	2.0	0.0	"Gewächshaus-Modus"		2.0
MT IO358	490,975	5,702,670	242.7	0.1	0.1	2.0	0.0	"Gewächshaus-Modus"		2.0
MU IO359	490,889	5,702,690	241.4	0.1	0.1	2.0	0.0	"Gewächshaus-Modus"		2.0
MV IO360	491,380	5,703,211	239.8	0.1	0.1	2.0	0.0	"Gewächshaus-Modus"		2.0
MW IO361	491,509	5,703,367	239.0	0.1	0.1	2.0	0.0	"Gewächshaus-Modus"		2.0
MX IO362	491,331	5,703,202	240.5	0.1	0.1	2.0	0.0	"Gewächshaus-Modus"		2.0
MY IO363	490,699	5,702,369	243.3	0.1	0.1	2.0	0.0	"Gewächshaus-Modus"		2.0
MZ IO364	490,716	5,702,361	243.2	0.1	0.1	2.0	0.0	"Gewächshaus-Modus"		2.0
NA IO365	490,640	5,702,410	246.1	0.1	0.1	2.0	0.0	"Gewächshaus-Modus"		2.0
NB IO366	490,583	5,702,371	250.8	0.1	0.1	2.0	0.0	"Gewächshaus-Modus"		2.0
NC IO367	490,632	5,702,418	246.7	0.1	0.1	2.0	0.0	"Gewächshaus-Modus"		2.0
ND IO368	490,572	5,702,438	252.5	0.1	0.1	2.0	0.0	"Gewächshaus-Modus"		2.0
NE IO369	490,547	5,702,451	255.9	0.1	0.1	2.0	0.0	"Gewächshaus-Modus"		2.0
NF IO370	490,436	5,702,451	263.7	0.1	0.1	2.0	0.0	"Gewächshaus-Modus"		2.0
NG IO371	490,478	5,702,496	263.6	0.1	0.1	2.0	0.0	"Gewächshaus-Modus"		2.0
NH IO372	490,410	5,702,466	265.4	0.1	0.1	2.0	0.0	"Gewächshaus-Modus"		2.0
NI IO373	490,387	5,702,476	266.7	0.1	0.1	2.0	0.0	"Gewächshaus-Modus"		2.0

Berechnungsergebnisse

Schattenrezeptor

		astron. max. mögl. Beschattungsdauer			met. wahrsch. Beschattungsdauer	
Nr.	Name	Stunden/Jahr	Schattentage/Jahr	Max.Schattendauer/Tag	Stunden/Jahr	
		[h/a]	[d/a]	[h/d]	[h/a]	
A	IO1	48:06	126	0:34	6:53	
B	IO2	48:52	127	0:33	6:56	
C	IO3	46:42	126	0:31	6:38	
D	IO4	48:04	129	0:31	6:46	
E	IO5	46:07	126	0:31	6:34	
F	IO6	34:04	91	0:29	4:33	
G	IO7	34:38	92	0:29	4:37	
H	IO8	32:44	90	0:28	4:24	
I	IO9	31:40	87	0:28	4:18	
J	IO10	33:23	91	0:28	4:28	
K	IO11	35:58	96	0:29	4:46	
L	IO12	49:10	130	0:30	6:55	
M	IO13	31:05	93	0:25	4:06	
N	IO14	38:51	113	0:28	5:03	

(Fortsetzung nächste Seite)...

